

DEPARTEMENT DE LA HAUTE-MARNE

COMMUNES D'ARBOT ET D'AULNOY-SUR-AUBE

(Alimentation en eau potable de
la commune d'ARBOT)

26 JUIN 2014

PERIMETRES DE PROTECTION
DES CAPTAGES DU FAYS, DE LA VOIE
DE DIJON ET DU CHARMOY

PLAN PARCELLAIRE

Validé le 07/02/2014 par M. Julien GIRARDOT Hydrogéologue

Echelle : 1/2500

DOSSIER N°13060 parcellaire – DATE : 10/06/2014 – DESSINE PAR : R.L.

Dressé par le Cabinet J.P. CARDINAL Géomètre-Expert D.P.L.G.
17 Boulevard de Lattre de Tassigny – 52200 LANGRES
Tél. : 03 25 87 02 58 – Fax. : 03 25 88 97 41

X=850.750

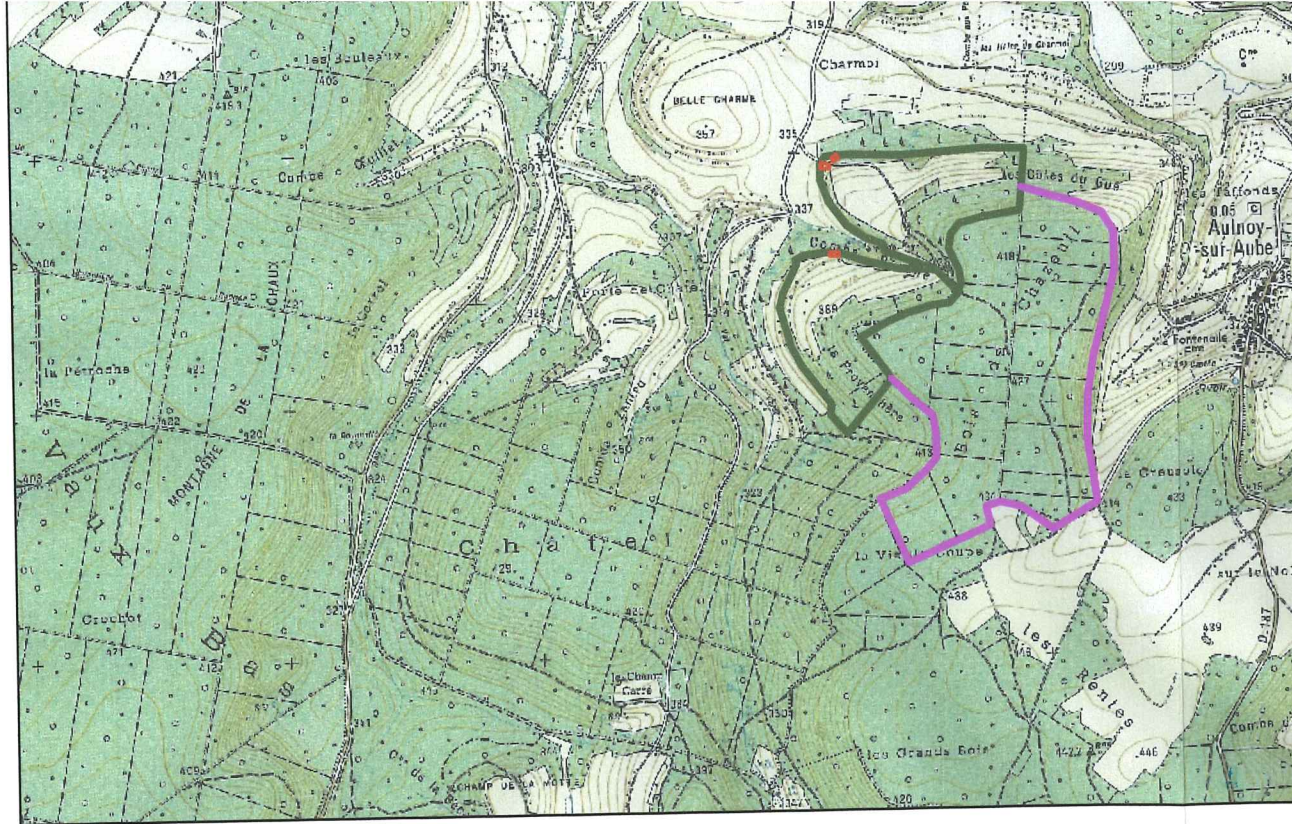

X=851.000

Y=6748.000

Y=6748.250

Y=6748.500



DEPARTEMENT DE LA HAUTE-MARNE

26 JUIN 2014

COMMUNE D'ARBOT

PERIMETRES DE PROTECTION
DU CAPTAGE DE LA COTE

PLAN PARCELLAIRE

Validé le 07/02/2014 par M. Julien GIRARDOT Hydrogéologue

Echelle : 1/2500

DOSSIER N°13060 parcellaire – DATE : 10/06/2014 – DESSINE PAR : R.L.

Dressé par le Cabinet J.P. CARDINAL Géomètre-Expert D.P.L.G.
17 Boulevard de Lattre de Tassigny – 52200 LANGRES
Tél. : 03 25 87 02 58 – Fax. : 03 25 88 97 41

DEPARTEMENT DE LA HAUTE-MARNE

26 JUIN 2014

COMMUNE D'ARBOT

PERIMETRES DE PROTECTION
DU CAPTAGE DE LA COTE

PLAN PARCELLAIRE

Validé le 07/02/2014 par M. Julien GIRARDOT Hydrogéologue

Echelle : 1/2500

DOSSIER N°13060 parcellaire – DATE : 10/06/2014 – DESSINE PAR : R.L.

Dressé par le Cabinet J.P. CARDINAL Géomètre-Expert D.P.L.G.
17 Boulevard de Lattre de Tassigny – 52200 LANGRES
Tél. : 03 25 87 02 58 – Fax. : 03 25 88 97 41

Echelle :1/2500

DOSSIER N°13060 parcellaire – DATE : 10/06/2014 – DESSINE PAR : R.L.

Dressé par le Cabinet J.P. CARDINAL Géomètre-Expert D.P.L.G.
17 Boulevard de Lattre de Tassigny – 52200 LANGRES
Tél. : 03 25 87 02 58 – Fax. : 03 25 88 97 41

EXTRAIT DE CARTE IGN

ECHELLE : 1/25 000

