

Page 1

Département :
MANCHE

Commune :
CERENCES

Section : AD
Feuille : 000 AD 01

Échelle d'origine : 1/1000
Échelle d'édition : 1/1000

Date d'édition : 23/10/2010
(fuseau horaire de Paris)

Coordonnées en projection : RGF93CC49

©2010 Ministère du budget, des comptes
publics et de la réforme de l'État

DIRECTION GÉNÉRALE DES FINANCES PUBLIQUES

EXTRAIT DU PLAN CADASTRAL INFORMATISÉ

Le plan visualisé sur cet extrait est géré
par le centre des impôts foncier suivant :
AVRANCHES
7 RUE LOUIS MILLET 50300
50300 AVRANCHES
tél. 02.33.89.10.00 -fax 02.33.89.10.15
cdf.avranches@dgfip.finances.fr

Cet extrait de plan vous est délivré par :

cadastre.gouv.fr

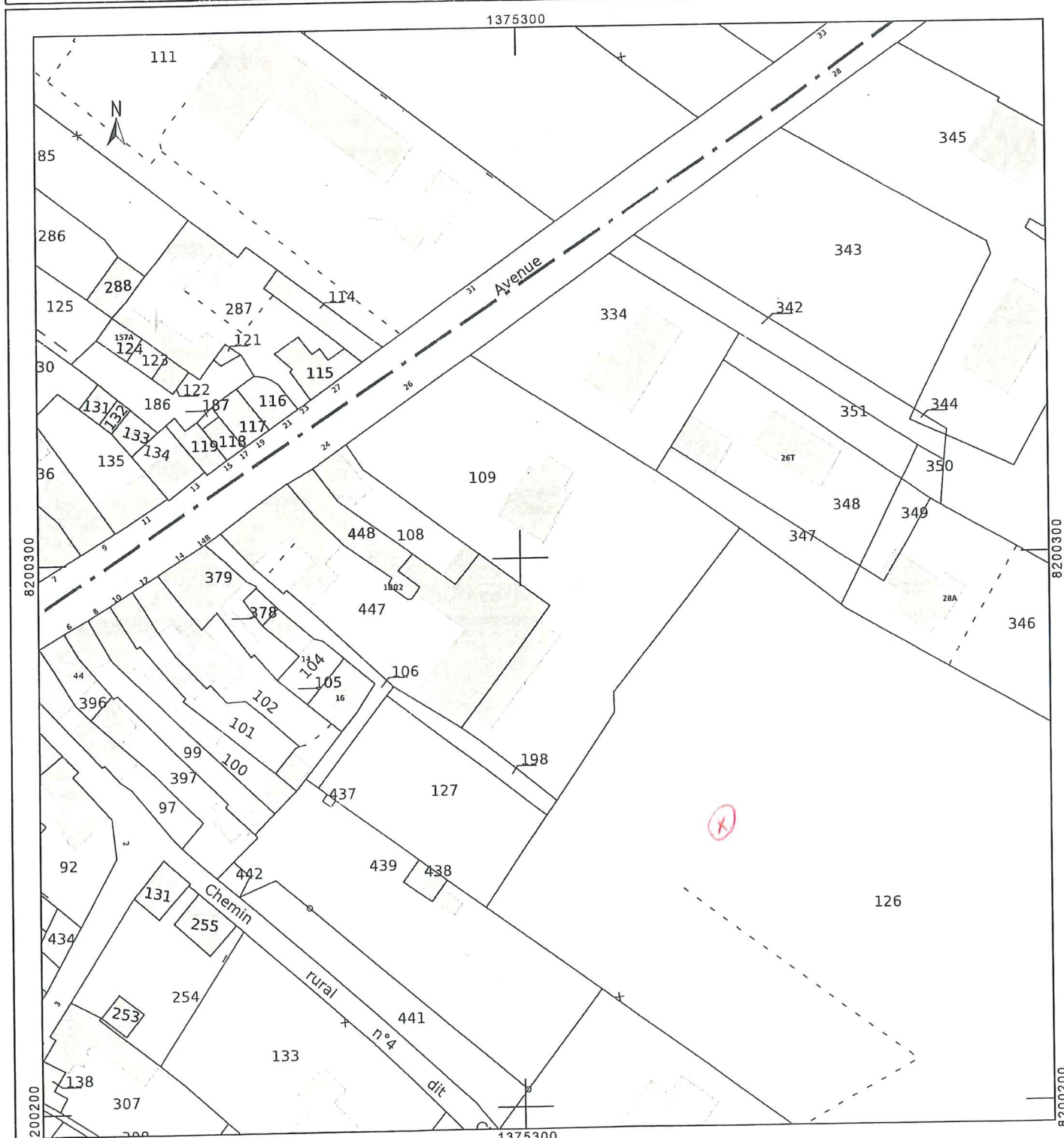

DOSSIER TECHNIQUE

FORAGE D'EAU

Entreprise: SARL OUEST FORAGE

Client:

Maître d'oeuvre:

Exploitant:

Code National BSS :

N° Déclaration ** : 10.50.195

Police de l'eau * :

* Numéro de déclaration au titre de la police de l'eau

** N° d'enregistrement de déclaration préalable

Lieu de l'ouvrage : 26, RUE DE LA GARE
50510 CERENCES

Coordonnées : Longitude 0 Latitude 0 Altitude : 0.00 m
Zone

Nombre de forages : 1

Date début de l'ouvrage : 03/02/2011

Resp. M. Ouvrage :

Date fin de l'ouvrage : 03/02/2011

Resp. M. Oeuvre :

Machine : FOREUSE ROCHER

Resp. Chantier :

Date début pompage :

Niveau statique non perturbé : 0.00 m

Date fin de pompage :

Débit Maxi. d'essai : 0.00 m3/h

Nombre de nappes identifiées :

Rabattement correspondant : 0.00 m

Notes :

TRONCONS de L'OUVRAGE

FORAGE D'EAU

Client:

Maître d'oeuvre:

Lieu de l'ouvrage : 26, RUE DE LA GARE
50510 CERENCES

LITHOLOGIE

De	à	Libellé
0.00	2.00	TERRE
2.00	4.00	ARGILE
4.00	9.00	SCHISTE MARRON
9.00	40.00	SCHISTE BLEU

FORAGE

De	à	Ø"	Ømm	Mode de forage	Fluide de forage
0.00	8.00	8"1/2	216.00	M.f.t.	Air
8.00	40.00	6"1/2	165.00	M.f.t.	Air

* Reconnaissance

ARRIVEES D'EAU

Profondeur (m)	Débit (m3/heure)
15.00	2.00
30.00	5.00
40.00	9.00

TUBAGE

De	à	Ø"	Ømm	Epais.	Ecra.	Nature du tubage	Type	Slot	Vide %
0.00	28.00	4"7/8	125.00	0.00		P.v.c.	Tube-plein		
28.00	32.00	4"7/8	125.00	5.00		P.v.c.-lisse	Crepine fentes	1.00	
32.00	36.00	4"7/8	125.00	5.00		P.v.c.	Tube-plein		
36.00	40.00	4"7/8	125.00	5.00		P.v.c.-lisse	Crepine fentes	1.00	

REEMPLISSAGE

De	à	Ø"	Ømm	Matériau	Nature	Méthode de pose	Texture	Gra. (mm)	Vol. m3
0.00	15.00	4"7/8	125.00	Ciment	Prestobent	Autre			

FORAGE D'EAU

Travaux réalisés : 1/1
du : 03/02/2011 au : 03/02/2011

Client :

Maitre d'oeuvre :

Localisation de l'ouvrage : 26, RUE DE LA GARE
50510 CERENCES

Coordonnées de l'ouvrage :

Lambert 1 carto métrique

Longitude (X): 0

Latitude (Y): 0

Altitude sol (Z): +0.000 m

Echelle : 1/201

Profondeurs en m au-dessous du repère zéro sol (signe + au-dessus)

Nombre de forages : 1

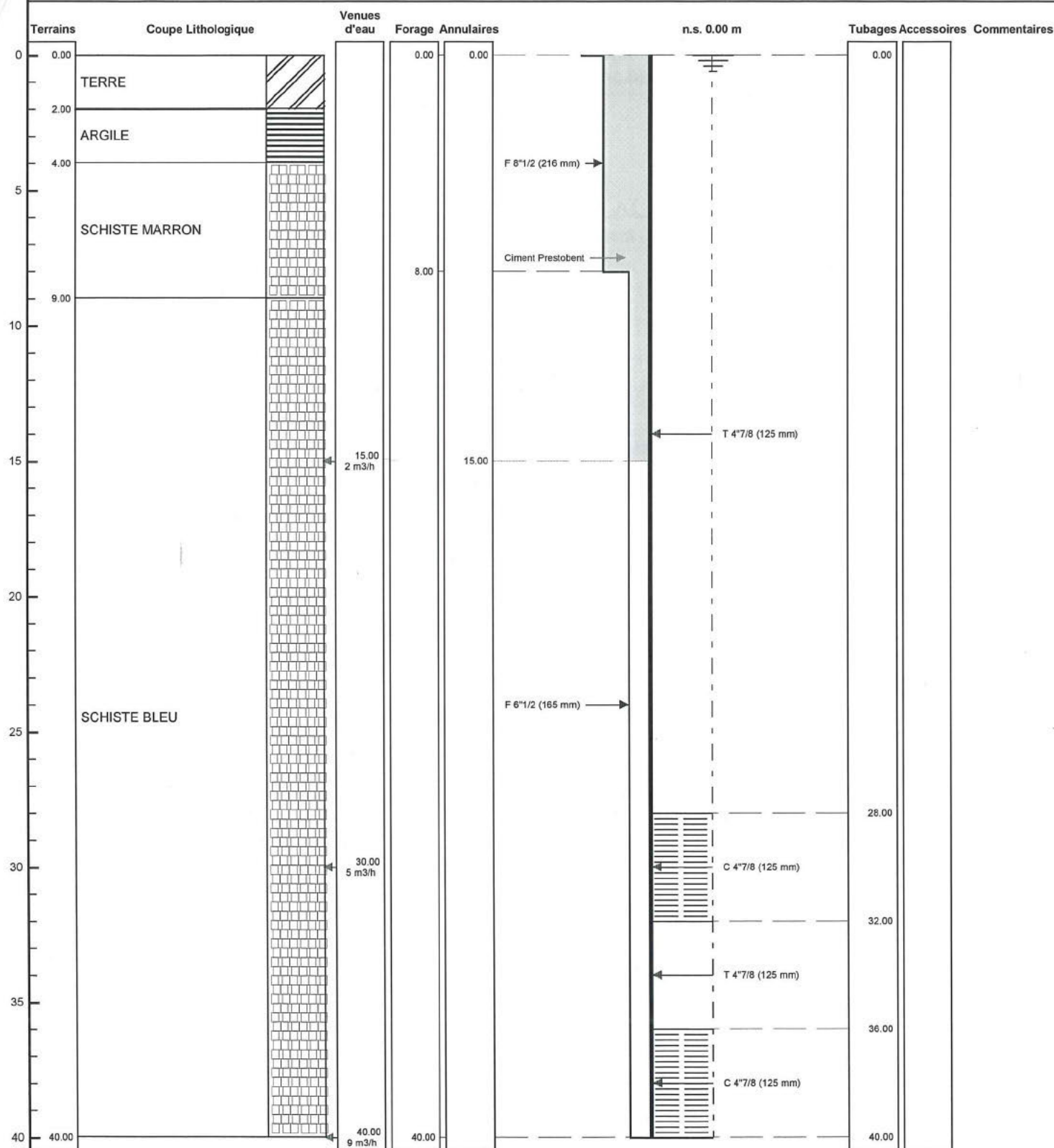

Le/...../..... à

CERTIFIE CONFORME A L'OUVRAGE EXECUTE

Tampon et signature du chef d'entreprise