

DOSSIER TECHNIQUE

FORAGE D'EAU - PZ302

Entreprise: FORENSOL

Client:

Maître d'oeuvre: IDDEA
18 rue de la Fromenterie
91120 PALAISEAU

Exploitant: SOLIDEO
96 Boulevard Haussmann
75008 PARIS

Code National BSS : BSS004CTMA / PZ302

N° Déclaration ** : PZ302

Police de l'eau * :

* Numéro de déclaration au titre de la police de l'eau

** N° d'enregistrement de déclaration préalable

Lieu de l'ouvrage : 11 rue Nicolau
93400 ST OUEN

Coordonnées : **Longitude** 599 876 **Latitude** 2 435 921 **Altitude :** 42.38 m
Zone Lambert 2 étendu métrique

Nombre de forages : 1

Date début de l'ouvrage : 06/08/2019

Resp. M. Ouvrage :

Date fin de l'ouvrage : 06/08/2019

Resp. M. Oeuvre : IDDEA

Machine : Terramo

Resp. Chantier :

Date début pompage : **Niveau statique non perturbé :** 0.00 m

Date fin de pompage : **Débit Maxi. d'essai :** 0.00 m3/h

Nombre de nappes identifiées : **Rabattement correspondant :** 0.00 m

Notes : Niveau d'eau mesuré à 18.30 m/sol

TRONCONS de L'OUVRAGE

FORAGE D'EAU - PZ302

Client:

Maître d'oeuvre:

IDDEA

Lieu de l'ouvrage :

11 rue Nicolau

93400

ST OUEN

LITHOLOGIE

De	à	Libellé
0.00	0.35	Enrobé
0.35	1.20	Limon graveleux marron
1.20	3.00	Marne brun grisâtre
3.00	4.00	Limon marneux brun
4.00	8.50	Alternance marno-calcaire gris/beige
8.50	23.00	Marne brun avec quelques alternances gris

FORAGE

De	à	Ø"	Ømm	Mode de forage	Fluide de forage
0.00	23.00	5"7/8	149.00	Tariere	Eau-claire

* Reconnaissance

TUBAGE

De	à	Ø"	Ømm	Epais.	Ecra.	Nature du tubage	Type	Slot	Vide %
0.00	10.00	3"1/2	90.00	5.00		P.v.c.	Tube-plein		
10.00	23.00	3"1/2	90.00	5.00		P.v.c.	Crepine fentes		

REEMPLISSAGE

De	à	Ø"	Ømm	Matériau	Nature	Méthode de pose	Texture	Gra. (mm)	Vol. m3
0.00	1.50	3"1/2	90.00	Ciment	Cpa 55	Gravitaire			
1.50	7.00	3"1/2	90.00	Billes-argile	Sopranite				
7.00	23.00	3"1/2	90.00	Gravier	Autre	Gravitaire	Roule		

ACCESSOIRE

De	à	Type d'accessoire
0.00	0.00	Bouchon

Client :

Maitre d'oeuvre :

IDDEA

Localisation de l'ouvrage :

11 rue Nicolau
93400 ST OUEN

Coordonnées de l'ouvrage :

Lambert 2 étendu métrique

Longitude (X): 599 876

Latitude (Y): 2 435 921

Altitude sol (Z): +42,384 m

Echelle : 1/116

Profondeurs en m au-dessous du repère zéro sol (signe + au-dessus)

Nombre de forages : 1

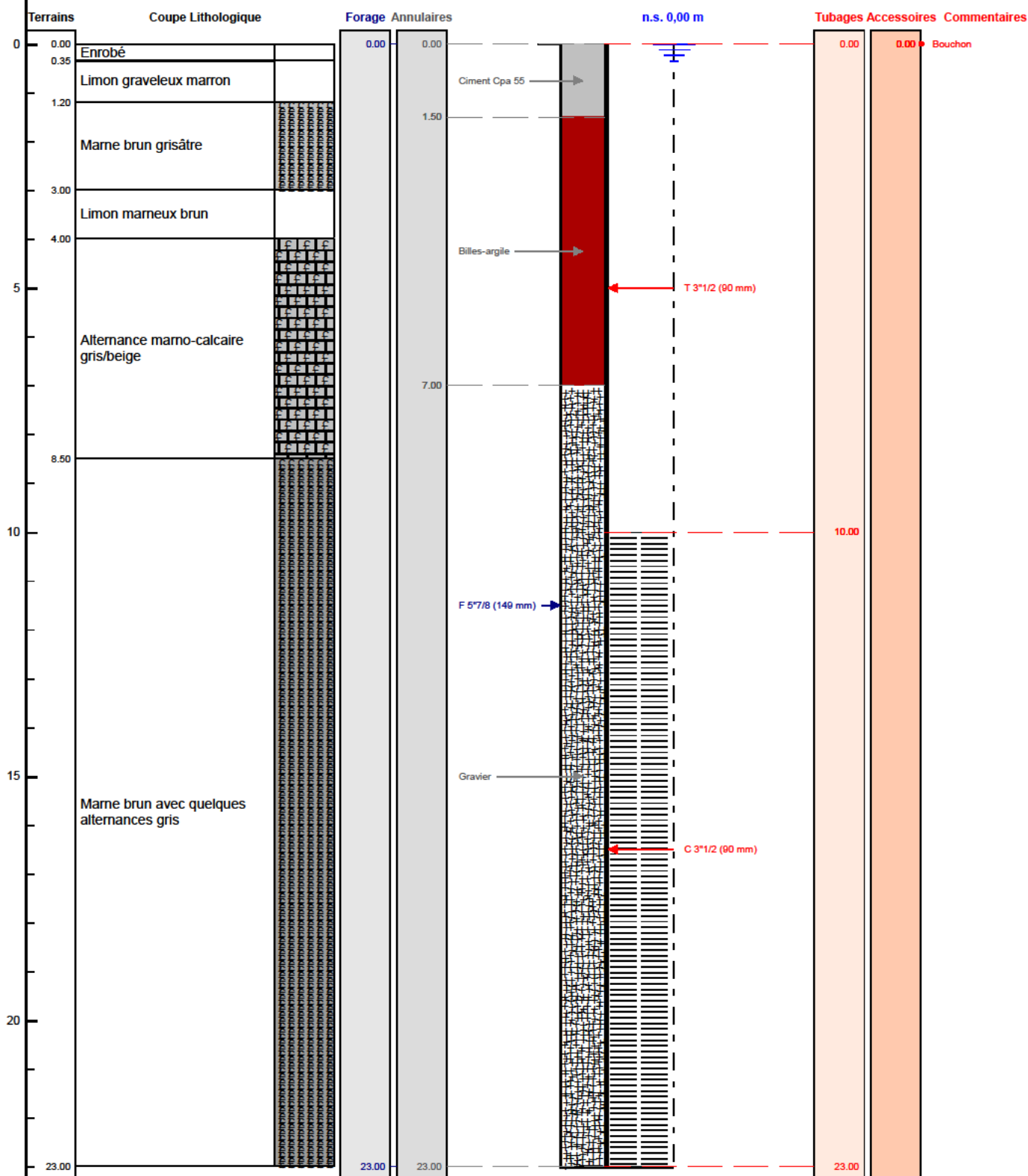

Le à

CERTIFIE CONFORME A L'OUVRAGE EXECUTE

Tampon et signature du chef d'entreprise