

DOSSIER TECHNIQUE

FORAGE D'EAU -PZ303

Entreprise: FORENSOL

Client:

Maître d'oeuvre: IDDEA
18 rue de la Fromenterie
91120 PALAISEAU

Exploitant:

Code National BSS : BSS004CTMU / PZ303

N° Déclaration **: PZ303

Police de l'eau * :

* Numéro de déclaration au titre de la police de l'eau

** N° d'enregistrement de déclaration préalable

Lieu de l'ouvrage : Parcelle A16 - Saint-Ouen
93400 ST OUEN

Coordonnées : Longitude 599 874 Latitude 2 435 895 Altitude : 42.09 m
Zone Lambert 2 étendu métrique

Nombre de forages : 1

Date début de l'ouvrage : 05/08/2019

Resp. M. Ouvrage :

Date fin de l'ouvrage : 06/08/2019

Resp. M. Oeuvre : IDDEA

Machine : Terrano

Resp. Chantier :

Date début pompage :

Niveau statique non perturbé : 0.00 m

Date fin de pompage :

Débit Maxi. d'essai : 0.00 m3/h

Nombre de nappes identifiées :

Rabattement correspondant : 0.00 m

Notes : Niveau d'eau mesuré à 18.50 m/sol

TRONCONS de L'OUVRAGE

FORAGE D'EAU -PZ303

Client:

Maître d'oeuvre:

IDDEA

Lieu de l'ouvrage :

Parcelle A16 - Saint-Ouen

93400

ST OUEN

LITHOLOGIE

De	à	Libellé
0.00	0.35	Enrobé
0.35	1.20	Limon graveleux marron
1.20	2.00	Marne brun
2.00	3.00	Marne limoneuse gris
3.00	8.50	Alternance marno-calcaire gris/beige
8.50	22.00	Marne brun avec quelques alternances gris

FORAGE

De	à	Ø"	Ømm	Mode de forage	Fluide de forage
0.00	22.00	5"7/8	149.00	Tariere	Eau-claire

* Reconnaissance

TUBAGE

De	à	Ø"	Ømm	Epais.	Ecra.	Nature du tubage	Type	Slot	Vide %
0.00	10.00	3"1/2	90.00	5.00		P.v.c.	Tube-plein		
10.00	22.00	3"1/2	90.00	5.00		P.v.c.	Crepine fentes		

REEMPLISSAGE

De	à	Ø"	Ømm	Matériau	Nature	Méthode de pose	Texture	Gra. (mm)	Vol. m3
0.00	1.50	3"1/2	90.00	Ciment	Cpa 55	Gravitaire			
1.50	7.00	3"1/2	90.00	Billes-argile	Sopranite				
7.00	22.00	3"1/2	90.00	Gravier	Autre	Gravitaire	Roule		

ACCESSOIRE

De	à	Type d'accessoire
0.00	0.00	Bouchon

Client :

Maitre d'oeuvre :

IDDEA

Localisation de l'ouvrage : Parcelle A16 - Saint-Ouen

93400 ST OUEN

Coordonnées de l'ouvrage :

Lambert 2 étendu métrique

Longitude (X): 599 874

Latitude (Y): 2 435 895

Altitude sol (Z): +42,091 m

Echelle : 1/111

Profondeurs en m au-dessous du repère zéro sol (signe + au-dessus)

Nombre de forages : 1

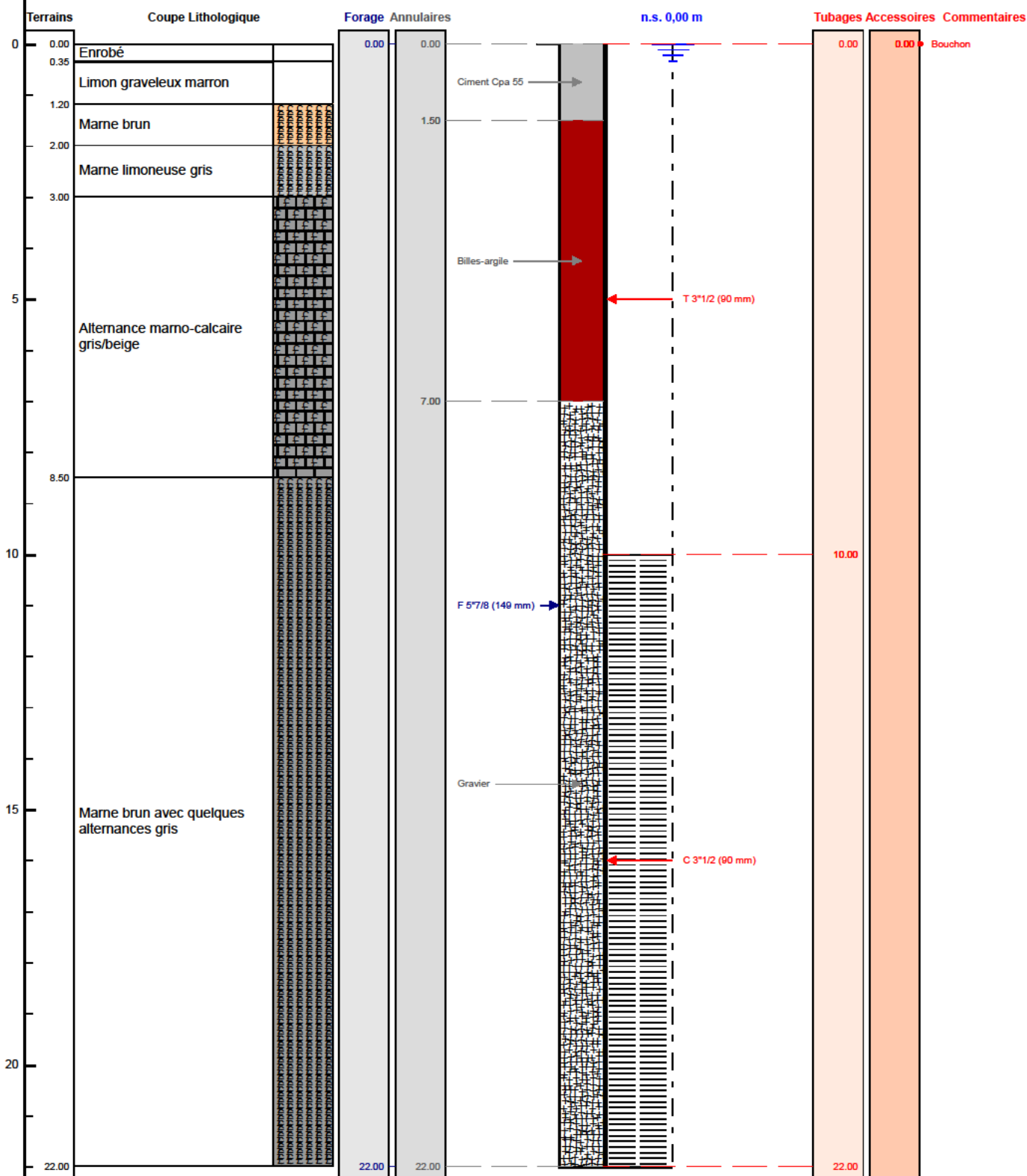

Le à

CERTIFIE CONFORME A L'OUVRAGE EXECUTE

Tampon et signature du chef d'entreprise