

le 14/04/2020

Direction régionale Occitanie
Site de Montpellier
BRGM
1039 rue de Pinville
34000 Montpellier
Tél. : 04 67 15 79 80
Fax : 04 67 64 58 51

Délégation régionale Occitanie
Site de Toulouse
BRGM
Parc technologique du Canal
3 rue Marie Curie - Bâtiment ARUBA - BP 49
31527 Ramonville Saint Agne
Tél. : 05 62 24 14 50
Fax : 05 62 24 14 69

E-Mail : bss.occ@brgm.fr

FICHE DE RENSEIGNEMENT (à retourner au BRGM)

Coordonnées de l'ouvrage :
X :
Y :
Projection :
Ou plan de situation IGN, Mappy, ou cadastre

Nom de l'ouvrage :

Situation de l'ouvrage :

Commune : Cotomiers 31770
Lieu dit : Z.I. En Jacca, chemin de l'éclat 31770 Cotomiers
Section, parcelle cadastrale :

Nature de l'ouvrage d'exploitation :

- ☒ forage
☐ puits
☐ géothermie
autres : préciser.....

Nom de l'entreprise de forage : Gasparini
Date fin des travaux : 3 février 2020
A quel niveau le foreur a trouvé l'eau : 120 m
Profondeur finale de l'ouvrage : 150 m

Utilisation :

- ☐ agricole ☐ irrigation ☐ aspersion ☐ Cheptel
☐ remplissage étang ☐ eau potable ☐ eau service public
☒ autres, préciser : production Béton

Nom et adresse du propriétaire..

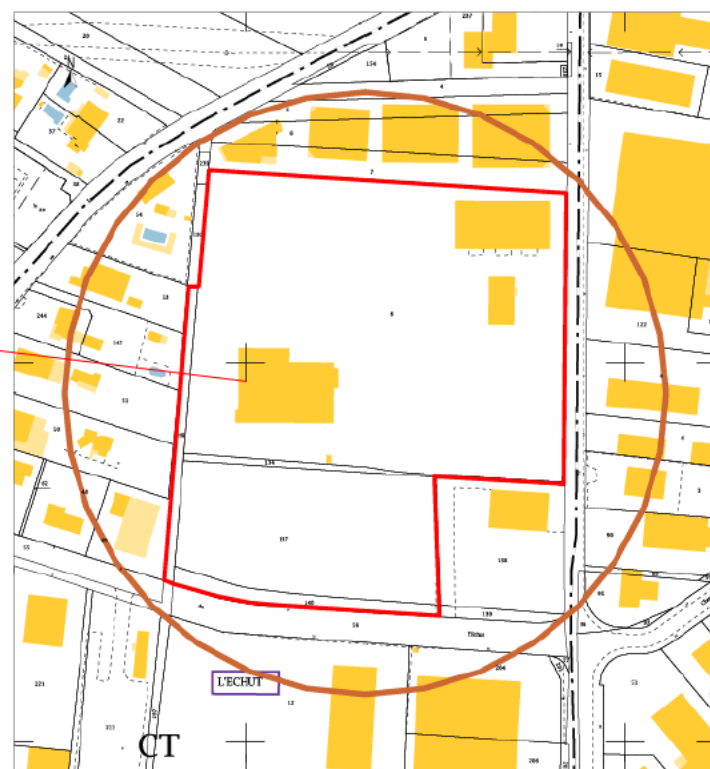
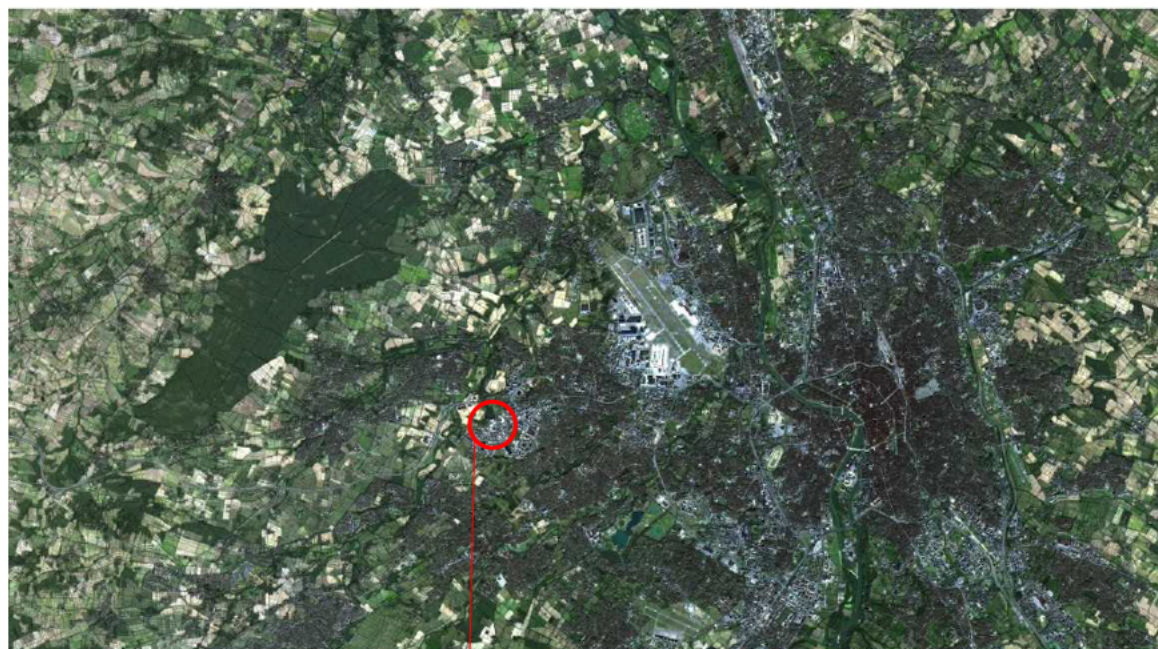

Le projet se situe
chemin de la Menude
et chemin de l'Echut
31770 COLOMIERS
Section CT n°8 / 134 / 137 / 140 / 196
Zone UE du PLU



COLOMIERS

Restructuration d'un site pour l'enseigne
CHAUSSON MATERIAUX

PC

Z.I EN JACCA
Chemin de la Ménude
31770 COLOMIERS

Maître d'ouvrage

CHAUSSON MATERIAUX
Centre commercial Hexagone
60 rue de Fenouillet - BP 35 140
31 142 - SAINT ALBAN Cedex
05 61 37 37 37

Parcelle :

Section CT
n° 8 / 134 / 137
140 / 196

Maître d'œuvre

CHAUSSON MATERIAUX
Centre commercial Hexagone
60 rue de Fenouillet - BP 35 140
31 142 - SAINT ALBAN Cedex
05 61 37 37 37

Superficie :

40 848 m²

Architecte

Candice CROUZEL
Centre commercial Hexagone
60 rue de Fenouillet - BP 35 140
31 142 - SAINT ALBAN Cedex
05 61 37 37 37

Indice	Date	Modifications apportées	Octobre 2019
			Ech: .
			Plan de situation
			Plan n° :
			1

Informations littérales relatives à 5 parcelles sur la commune :
COLOMIERS (31).**Références de la parcelle 000 CT 134**

Référence cadastrale de la parcelle

000 CT 134

Contenance cadastrale

487 mètres carrés

Adresse

**CHE DE LA MENUDE
31770 COLOMIERS****Références de la parcelle 000 CT 140**

Référence cadastrale de la parcelle

000 CT 140

Contenance cadastrale

1 076 mètres carrés

Adresse

**CHE DE L ECHUT
31770 COLOMIERS****Références de la parcelle 000 CT 196**

Référence cadastrale de la parcelle

000 CT 196

Contenance cadastrale

873 mètres carrés

Adresse

**CHE DE L ECHUT
31770 COLOMIERS****Références de la parcelle 000 CT 8**

Référence cadastrale de la parcelle

000 CT 8

Contenance cadastrale

29 621 mètres carrés

Adresse

**L ECHUT
31770 COLOMIERS****Références de la parcelle 000 CT 137**

Référence cadastrale de la parcelle

000 CT 137

Contenance cadastrale

8 791 mètres carrés

Adresse

**9 CHE DE L ECHUT
31770 COLOMIERS**

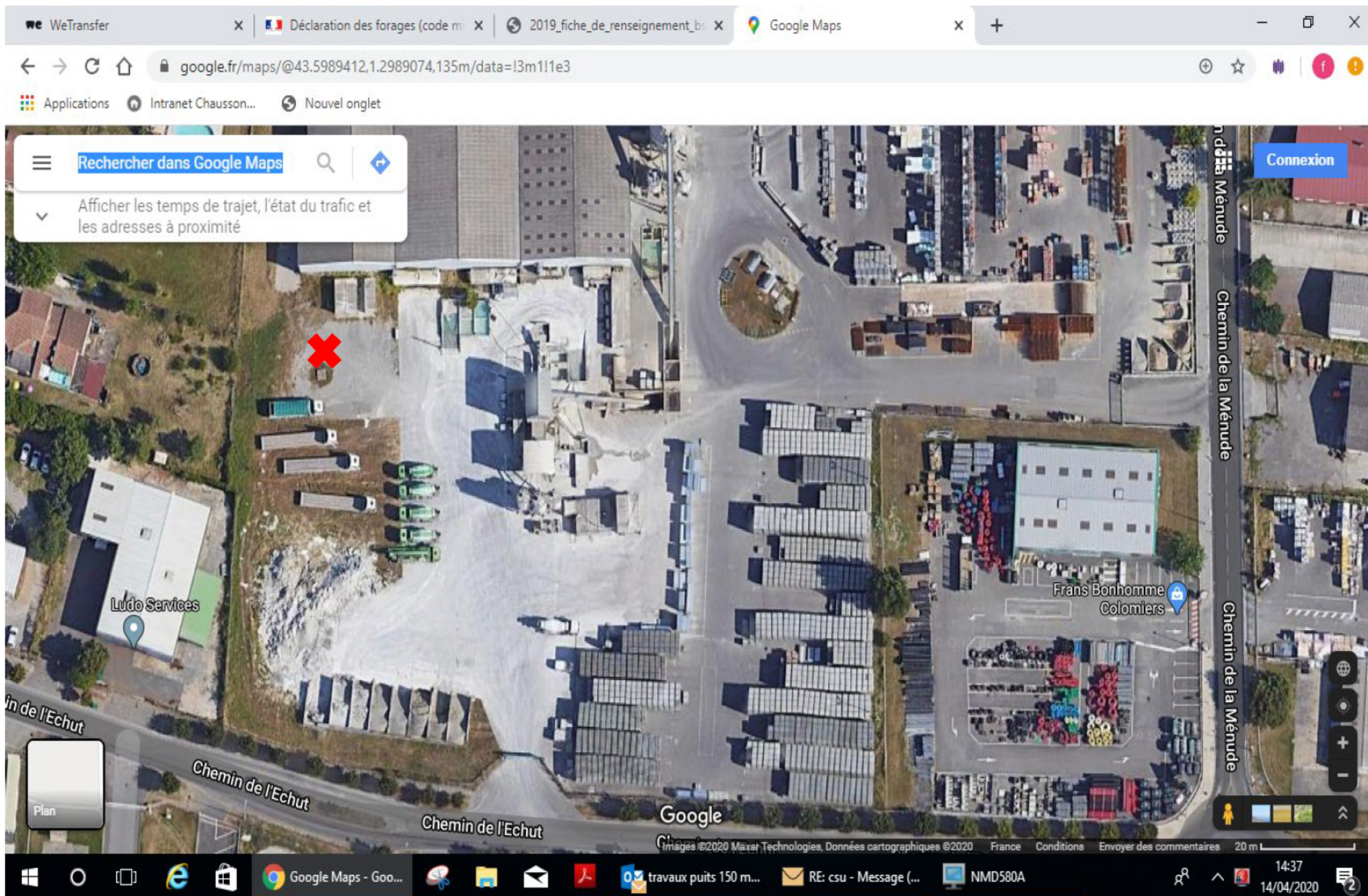

Lieu du Forage : 