

SONDAGE DE RECONNAISSANCE S 1  
COUPE LITHOLOGIQUE

SONDAGE DE RECONNAISSANCE S 1  
COUPE TECHNIQUE

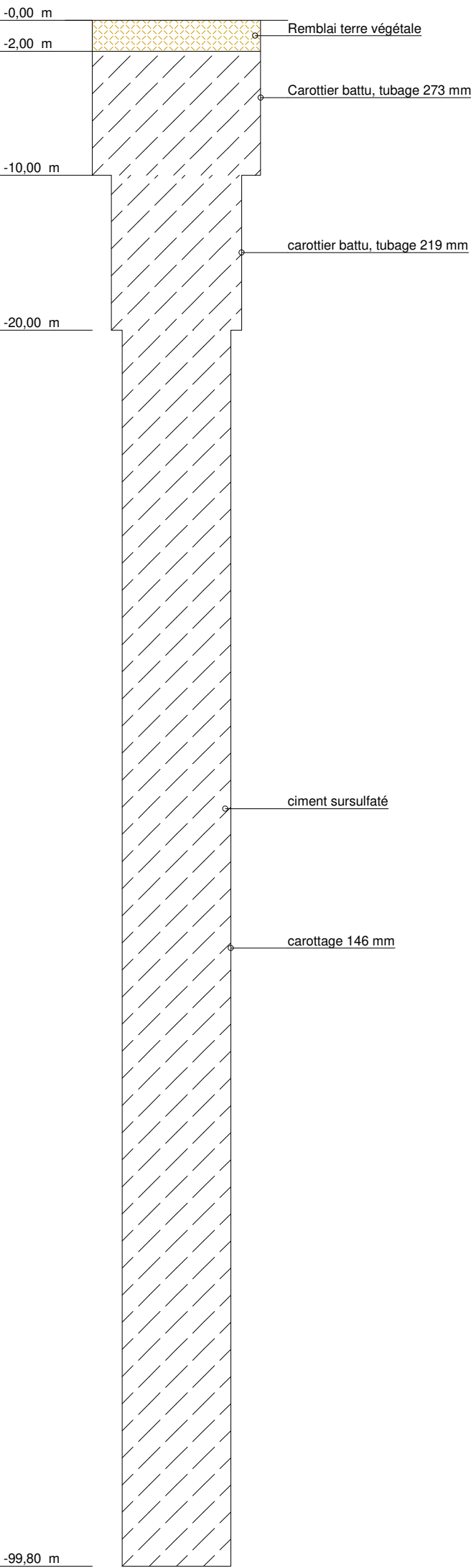
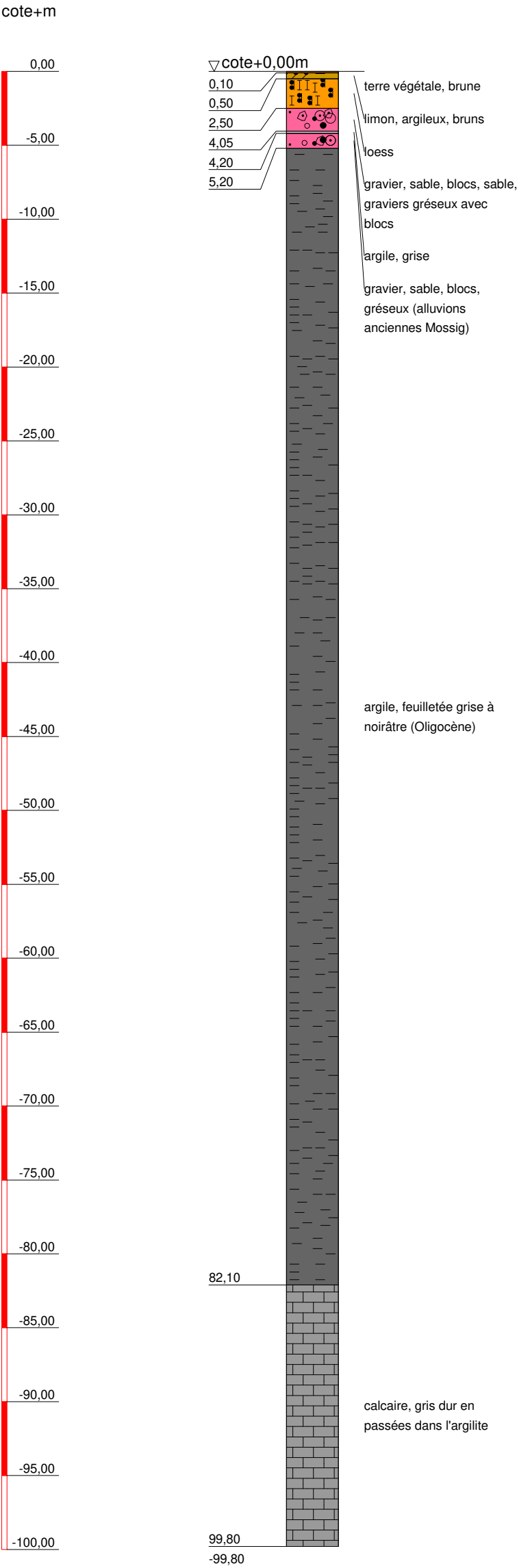

**AKWATERRA**  
Conseils Eau & Sous-Sol

15 rue des Vosges  
67560 Rosheim  
Tel.: 03 88 49 26 91  
charles.frey@akwaterra.fr

Chantier:  
SCI Clos des Vignes  
Sondages de reconnaissance

Désignation du Plan:  
SONDAGE S 1

N°BSS : BSS004CUKW

Plan-No: A

Projet-No: 2020-0178

Date: 01/02/2022

Échelle: 1 / 350

Respons.: Charles FREY