

SONDAGE DE RECONNAISSANCE S 6

COUPE LITHOLOGIQUE

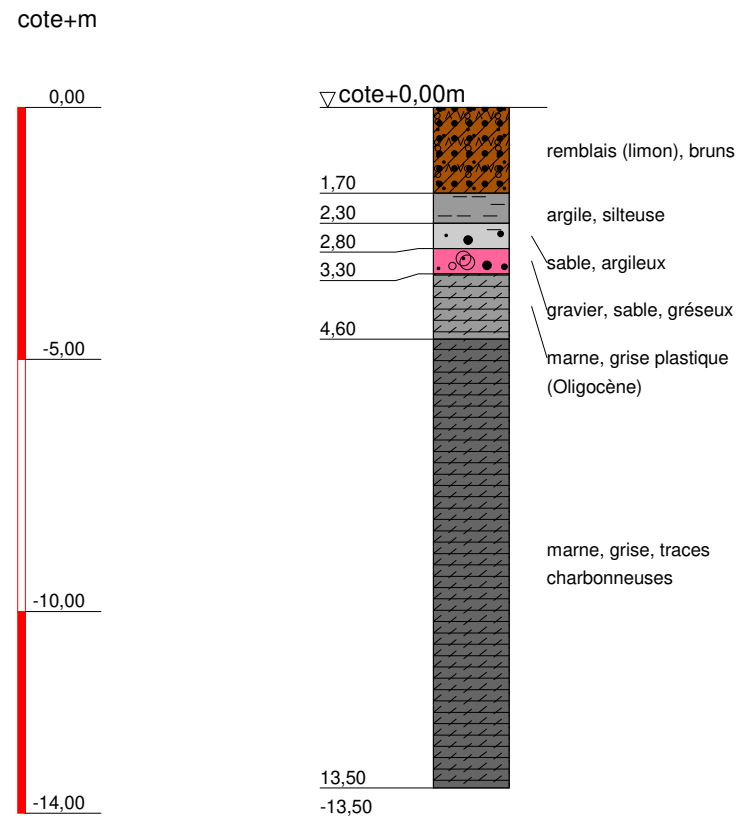

SONDAGE DE RECONNAISSANCE S 6

COUPE TECHNIQUE

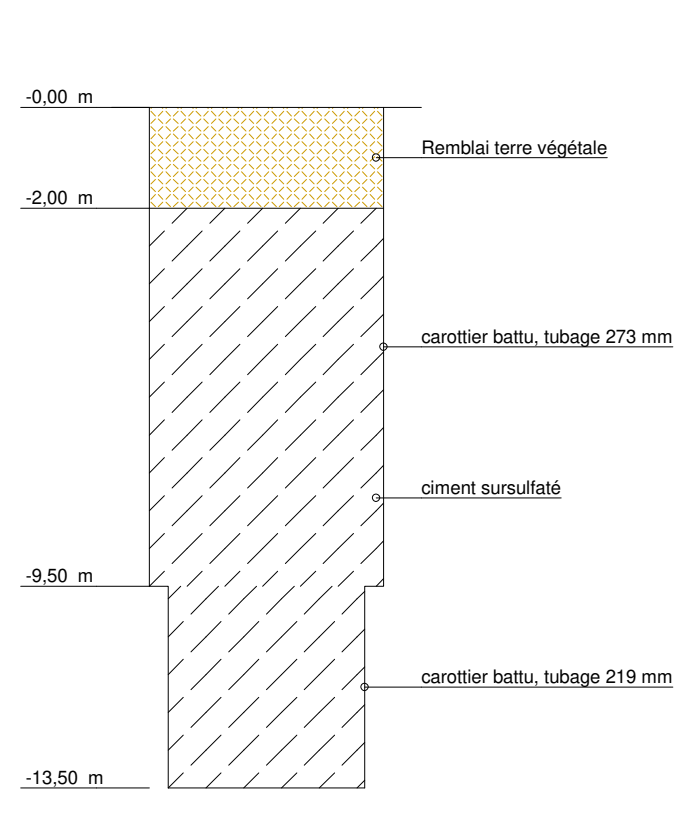

AKWATERRA
Conseils Eau & Sous-Sol

15 rue des Vosges
67560 Rosheim
Tel.: 03 88 49 26 91
charles.frey@akwaterra.fr

Chantier:
SCI Clos des Vignes
Sondages de reconnaissance

Désignation du Plan:
SONDAGE S 6

N°BSS : BSS004CULM

Plan-No: A

Projet-No: 2020-0178

Date: 01/02/2022

Échelle: 1 / 150

Respons.: Charles FREY