

le 19/03/21

Service Géologique Régional OCC

Direction régionale Occitanie
Site de Montpellier

BRGM
1039 rue de Pinville
34000 Montpellier
Tél. : 04 67 15 79 80
Fax : 04 67 64 58 51

Délégation régionale Occitanie
Site de Toulouse

BRGM
Parc technologique du Canal
3 rue Marie Curie - Bâtiment ARUBA - BP 49
31527 Ramonville Saint Agne
Tél. : 05 62 24 14 50
Fax : 05 62 24 14 69

E-Mail : bss.occ@brgm.fr

FICHE DE RENSEIGNEMENT (à retourner au BRGM)

Coordonnées de l'ouvrage :

X : 1 503 642.80

Y : 2 181 178.03

Projection : Lambert 93cc43

Ou plan de situation IGN, Mappy, ou cadastre

Nom de l'ouvrage : PZ1

Situation de l'ouvrage :

Commune : Bagnères de Luchon

Lieu-dit : Bordo Del Biel

Section, parcelle cadastrale : AA 40

Nature de l'ouvrage d'exploitation :

☐ forage

☐ puits

☐ géothermie

☒ Autres : préciser : Piezzo

Nom de l'entreprise de forage : ERG ENVIRONNEMENT

Date fin des travaux : 11/08/2016

A quel niveau le foreur a trouvé l'eau : 1.40m

Profondeur finale de l'ouvrage : 13.50m

Utilisation :

☐ agricole

☐ irrigation

☐ aspersion

☐ Cheptel

☐ remplissage étang

☐ eau potable

☐ eau service public

☒ autres, préciser : Surveillance de la nappe: eaux souterraines

Nom et adresse du propriétaire : SEML 22 avenue de Toulouse 31110 Bagnères de Luchon

COUPE GEOLOGIQUE ET NIVEAUX RECONNUS OU EXPLOITES						
OBJECTIF	CODE NIVEAU	SYSTÈME AQUIF.	PROFONDEUR (m)		HAUTEUR UTILE (m)	LITHOLOGIE (+ STRATIGRAPHIE)
			de	à		
-	-	Alluviale	0.00	0.20	0.20	Argile limoneuse sèche brun
			0.20	1.20	1.00	Grave cimentée
			1.20	2.80	1.60	Argile graveleuse noirâtre
			2.80	3.50	0.70	Argile graveleuse noirâtre compacte humide
			3.50	5.50	2.00	Grave sableuse rougeâtre
			5.50	7.50	2.00	Sable fin avec grosses graves
			7.50	13.00	5.50	Grave sableuse gris rougeâtre
			13.00	13.50	0.50	Sable fin noir

Sondage : PZ1

Type : Piézométrique

Chantier : 31 LUCHON

Z:

Date : 11/08/2016

Etude : USINE D'EMBOUTEILLAGE

X:

Début : -0,40 m

Y:

Fin : 13,50 m

N° de dossier : DO RGT 08 0400

Echelle : 1 / 80

Page : 1 / 1

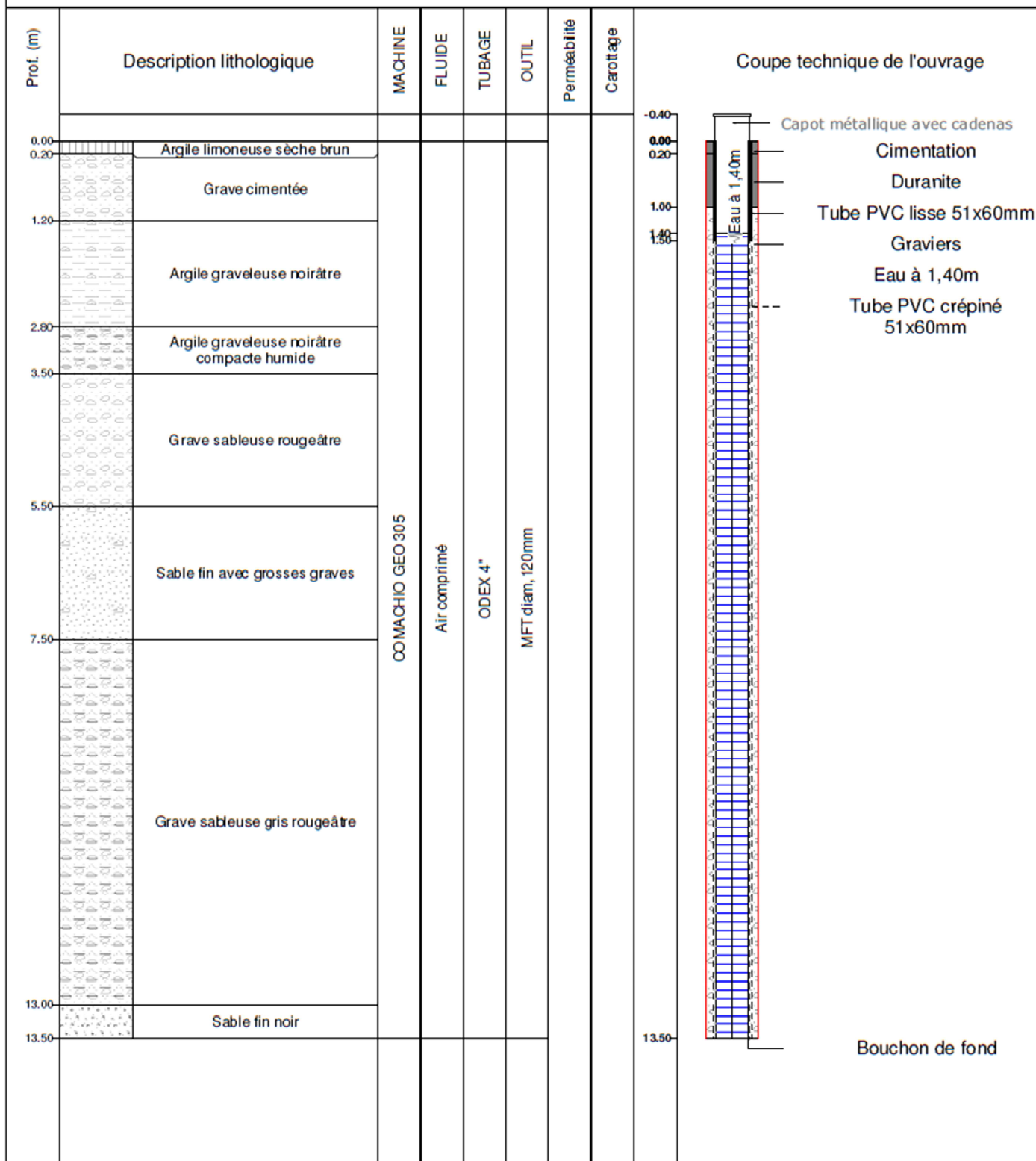

Observations :