

DOSSIER TECHNIQUE

FORAGE D'EAU N°2

Entreprise:

Client:

Maître d'oeuvre:

Exploitant:

Code National BSS :

N° Déclaration ** :

Police de l'eau * :

* Numéro de déclaration au titre de la police de l'eau

** N° d'enregistrement de déclaration préalable

Lieu de l'ouvrage : LA PARISAIRE
50450 GAVRAY

Coordonnées : **Longitude** 0 **Latitude** 0 **Altitude :** 0.00 m
Zone Lambert 1 carto métrique

Nombre de forages : 1

Date début de l'ouvrage : 15/07/2020

Resp. M. Ouvrage : GAZELLE

Date fin de l'ouvrage : 16/07/2020

Resp. M. Oeuvre : CHRISTOPHE PRUDENCE

Machine : Stenuick

Resp. Chantier : PRUDENCE

Date début pompage :

Niveau statique non perturbé : 5.60 m

Date fin de pompage :

Débit Maxi. d'essai : 0.00 m3/h

Nombre de nappes identifiées :

Rabattement correspondant : 0.00 m

Notes :

TRONCONS de L'OUVRAGE

FORAGE D'EAU N°2

Client:

Maître d'oeuvre:

BREBANT FORAGE

Lieu de l'ouvrage :

LA PARISAIRE

50450

GAVRAY

LITHOLOGIE

De	à	Libellé
0.00	2.00	TERRE
2.00	10.00	CALCAIRE ALTERE
10.00	20.00	ARGILE
20.00	39.00	ARGILE + CALCAIRE
39.00	76.00	CALCAIRE GRIS

FORAGE

De	à	Ø"	Ømm	Mode de forage	Fluide de forage
0.00	15.00	10"	254.00	M.f.t.	Air
16.00	76.00	6"1/2	165.00	M.f.t.	Air

* Reconnaissance

ARRIVEES D'EAU

Profondeur (m)	Débit (m3/heure)
47.00	2.00
55.00	5.00
61.00	6.50
70.00	7.00
76.00	8.50

TUBAGE

De	à	Ø"	Ømm	Epais.	Ecra.	Nature du tubage	Type	Slot	Vide %
0.00	24.00	4"7/8	125.00	5.00		P.v.c.	Tube-plein		
24.00	28.00	4"7/8	125.00	5.00		P.v.c.	Crepine fentes		
28.00	36.00	4"7/8	125.00	5.00		P.v.c.	Tube-plein		
36.00	40.00	4"7/8	125.00	5.00		P.v.c.	Crepine fentes		
40.00	44.00	4"7/8	125.00	5.00		P.v.c.	Tube-plein		
44.00	48.00	4"7/8	125.00	5.00		P.v.c.	Crepine fentes		
48.00	52.00	4"7/8	125.00	5.00		P.v.c.	Tube-plein		
52.00	56.00	4"7/8	125.00	5.00		P.v.c.	Crepine fentes		
56.00	60.00	4"7/8	125.00	5.00		P.v.c.	Tube-plein		
60.00	64.00	4"7/8	125.00	5.00		P.v.c.	Crepine fentes		
64.00	68.00	4"7/8	125.00	5.00		P.v.c.	Tube-plein		
68.00	76.00	4"7/8	125.00	5.00		P.v.c.	Crepine fentes		

REPLISSAGE

De	à	Ø"	Ømm	Matériau	Nature	Méthode de pose	Texture	Gra. (mm)	Vol. m3
0.00	14.00	4"7/8	125.00	Ciment	Ciment-bentonite	Sous pression			
14.00	15.00	4"7/8	125.00	Billes-argile	Compactonite				

FORAGE D'EAU N°2

Client :

Maitre d'oeuvre :

Localisation de l'ouvrage :

BREBANT FORAGE

LA PARISAIRE

50450 GAVRAY

Travaux réalisés :

du : 15/07/2020 au : 16/07/2020

1/1

Coordonnées de l'ouvrage :

Lambert 1 carto métrique

Longitude (X):

0

Latitude (Y):

0

Altitude sol (Z):

+0,000 m

Echelle : 1/382

Profondeurs en m au-dessous du repère zéro sol (signe + au-dessus)

Nombre de forages : 1

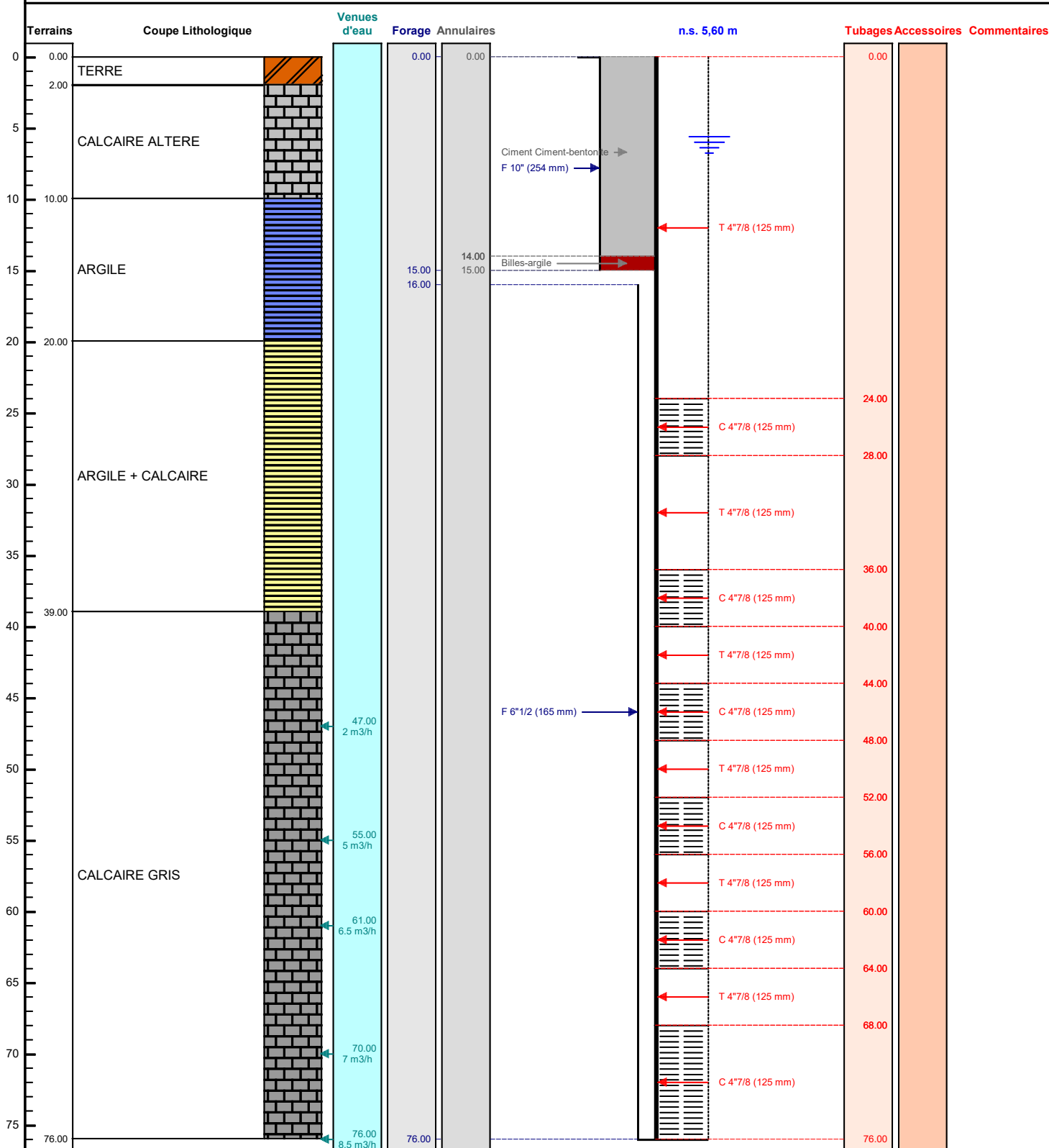

Le/...../..... à

CERTIFIE CONFORME A L'OUVRAGE EXECUTE

Tampon et signature du chef d'entreprise