

## FORAGE D'EAU - LA VIGNE

**Exploitant:**

\*\* N°d'enregistrement de déclaration préalable

PAGE: 1

## TRONCONS de L'OUVRAGE

### FORAGE D'EAU - LA VIGNE

Client: MAIRIE DE SARTROUVILLE

Maître d'oeuvre: MAIRIE DE SARTROUVILLE

Lieu de l'ouvrage :

78500 SARTROUVILLE

#### LITHOLOGIE

De	à	Libellé
0.00	1.00	TERRE VEGETALE
1.00	5.00	CALCAIRE DE ST OUEN
5.00	18.50	SABLES DE BEAUCHAMP
18.50	30.00	MARNE ET CAILLASE
30.00	45.00	CALCAIRE LUTETIEN

#### FORAGE

De	à	Ø"	Ømm	Mode de forage	Fluide de forage
0.00	20.00	14"3/4	375.00	Rotary	Eau-claire
20.00	45.00	10"	254.00	Rotary	Eau-claire

\* Reconnaissance

#### TUBAGE

De	à	Ø"	Ømm	Epais.	Ecra.	Nature du tubage	Type	Slot	Vide %
0.00	20.00	4"7/8	125.00	0.00		P.v.c.	Tube-plein		
0.00	20.00	10"3/4	273.00	0.00		Acier-api	Tube-plein		
20.00	45.00	4"7/8	125.00	0.00		P.v.c.	Crepine fentes	1.00	9

#### REMPLISSAGE

De	à	Ø"	Ømm	Matériau	Nature	Méthode de pose	Texture	Gra. (mm)	Vol. m3
0.00	20.00	10"3/4	273.00	Ciment	Cem iii/c 32,5 n ce	Gravitaire			1.15
0.00	45.00	4"7/8	125.00	Gravier	Gravier	Gravitaire	Roule	1.25-1.65	2.13

#### ACCESSOIRE

De	à	Type d'accessoire
0.00	45.00	Centreur

Code BSS : BSS004CTAG / F		FORAGE D'EAU - LA VIGNE		Travaux réalisés : du : 01/01/2022 au : 04/02/2022	
Client :		MAIRIE DE SARTROUVILLE		Coordonnées de l'ouvrage :	
Maitre d'oeuvre :		MAIRIE DE SARTROUVILLE		Lambert-93 métrique	
Localisation de l'ouvrage :				Longitude (X): 639 527	
		78500 SARTROUVILLE		Latitude (Y): 6 872 019	
				Altitude sol (Z): +0,000 m	

Echelle : 1/226

Profondeurs en m au-dessous du repère zéro sol (signe + au-dessus)

Nombre de forages : 1

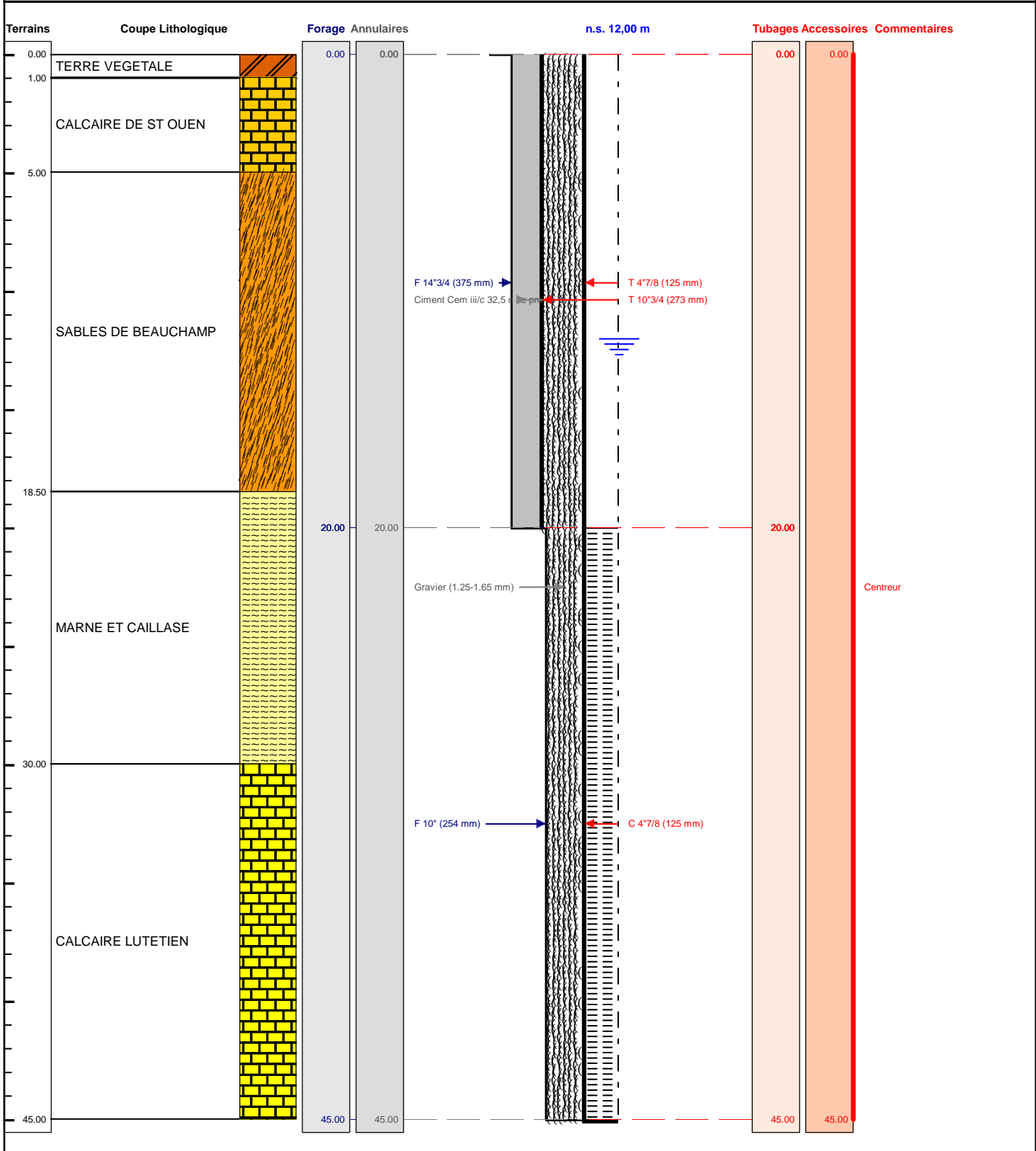

Le ...../...../..... à .....

CERTIFIE CONFORME A L'OUVRAGE EXECUTE

Tampon et signature du chef d'entreprise