

DOSSIER TECHNIQUE

FORAGE D'EAU

Entreprise:	SAS FORAQUITAINE
Client:	SCEA LES MADROUQUES
Maître d'oeuvre:	SCEA LES MADROUQUES
Exploitant:	SCEA LES MADROUQUES

Code National BSS : BSS004DPXS / F

N° Déclaration ** : 40-2022-00051

Police de l'eau * : 43602

* Numéro de déclaration au titre de la police de l'eau

** N° d'enregistrement de déclaration préalable

Lieu de l'ouvrage : Pont Jouan

40430 ARGELOUSE

<u>Coordonnées :</u>	Longitude	409 378	Latitude	6 371 347	<u>Altitude :</u>	0.00	m
	Zone	Lambert-93 métrique					

Nombre de forages : 1

Date début de l'ouvrage : 28/03/2022

Resp. M. Ouvrage :

Date fin de l'ouvrage : 01/04/2022

Resp. M. Oeuvre :

Machine : Failing1500

Resp. Chantier :

Date début pompage : 01/04/2022

Niveau statique non perturbé : 4.97 m

Date fin de pompage : 01/04/2022

Débit Maxi. d'essai : 8.16 m3/h

Nombre de nappes identifiées :

Rabattement correspondant : 1.36 m

Notes :

TRONCONS de L'OUVRAGE

FORAGE D'EAU

Client: SCEA LES MADROUQUES

Maître d'oeuvre: SCEA LES MADROUQUES

Lieu de l'ouvrage : Pont Jouan

40430 ARGELOUSE

LITHOLOGIE

De	à	Libellé
0.00	0.50	Terre végétale
0.50	1.50	Sable marron
1.50	9.50	Sable blanc
9.50	11.50	Argile grise compacte
11.50	12.50	Argile sableuse
12.50	17.00	Sable gris fin
17.00	19.50	Sable fin et gravier
19.50	20.50	Sable grossier et gravier

FORAGE

De	à	Ø"	Ømm	Mode de forage	Fluide de forage
0.00	2.00	12"3/4	323.00	Tariere	Eau-claire
2.00	20.50	10"3/4	273.00	Battage	Eau-claire

* Reconnaissance

TUBAGE

De	à	Ø"	Ømm	Epais.	Ecra.	Nature du tubage	Type	Slot	Vide %
-0.50	2.00	10"3/4	273.00	6.30		Acier-ordinaire	Tube-plein		
-0.50	11.00	7"1/8	180.00	0.00		P.v.c.-lisse	Tube-plein		
11.00	20.50	7"1/8	180.00	0.00		P.v.c.	Crepine fentes	0.75	

REMPLISSAGE

De	à	Ø"	Ømm	Matériau	Nature	Méthode de pose	Texture	Gra. (mm)	Vol. m3
0.00	2.00	10"3/4	273.00	Ciment	Clk	Annulaire			0.15
0.00	20.50	7"1/8	180.00	Gravier	Graviers de silacq	Gravitaire	Roule	1.00-2.50	0.74

Client :

SCEA LES MADROUQUES

Maitre d'oeuvre :

SCEA LES MADROUQUES

Localisation de l'ouvrage : Pont Jouan

40430 ARGELOUSE

Coordonnées de l'ouvrage :

Lambert-93 métrique

Longitude (X): 409 378

Latitude (Y): 6 371 347

Altitude sol (Z): +0,000 m

Echelle : 1/106

Profondeurs en m au-dessous du repère zéro sol (signe + au-dessus)

Nombre de forages : 1

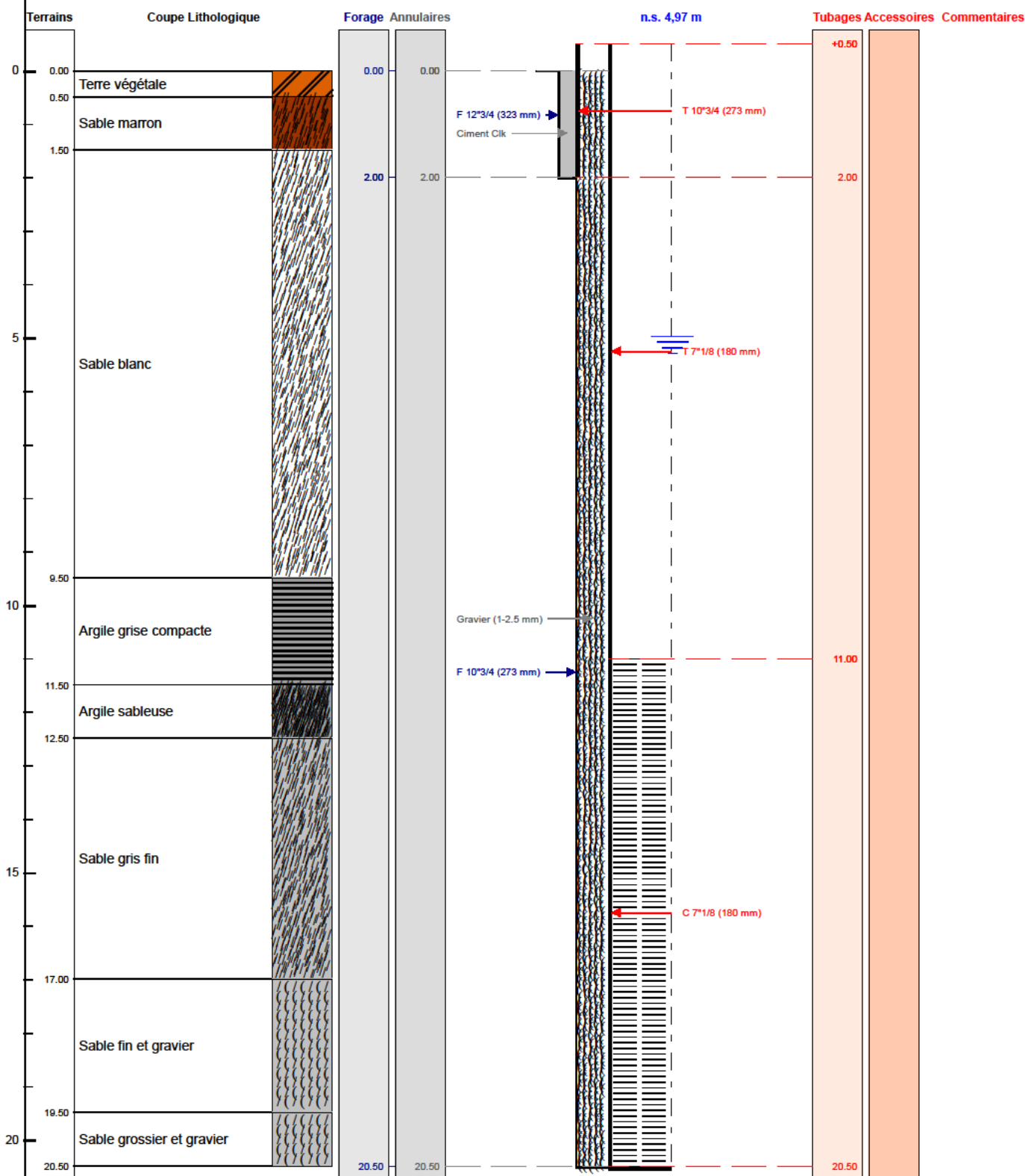

Le/...../..... à
 CERTIFIE CONFORME A L'OUVRAGE EXECUTE
 Tampon et signature du chef d'entreprise