

# DOSSIER TECHNIQUE

## FORAGE D'EAU - F2

Entreprise:	AQUASSYS
Client:	
Maître d'oeuvre:	IGEFOR ENVIRONNEMENT 26 le Tertre 35580 GUIGNEN
Exploitant:	

Code National BSS :

N° Déclaration \*\* :

Police de l'eau \* :

\* Numéro de déclaration au titre de la police de l'eau

\*\* N° d'enregistrement de déclaration préalable

Lieu de l'ouvrage :



Coordonnées :      Longitude    349 230      Latitude    6 791 502      Altitude :    52.00    m  
Zone    Lambert-93 métrique

Nombre de forages : 1

Date début de l'ouvrage :    19/12/2002

Resp. M. Ouvrage :

Date fin de l'ouvrage :    23/12/2021

Resp. M. Oeuvre :

Machine :

Resp. Chantier :

Date début pompage :

Niveau statique non perturbé :    0.00    m

Date fin de pompage :

Débit Maxi. d'essai :    0.00    m3/h

Nombre de nappes identifiées :

Rabattement correspondant :    0.00    m

Notes :

## TRONCONS de L'OUVRAGE

## FORAGE D'EAU - F2

Client:

Maître d'oeuvre:

Lieu de l'ouvrage :

## LITHOLOGIE

De	à	Libellé
0.00	12.00	Arène argileuse
12.00	70.00	Schistes tendres gris clair sec
70.00	96.00	Alternance de schistes et grès par bancs décimétriques avec passage de quartz à 72 m , 78 m , 84 m, 93 m 96 m
96.00	152.00	Schistes gris tendres sec

## FORAGE

De	à	Ø"	Ømm	Mode de forage	Fluide de forage
0.00	12.00	10"5/8	270.00	M.f.t.	Air
12.00	152.00	7"	178.00	M.f.t.	Air

\* Reconnaissance

## ARRIVEES D'EAU

Profondeur (m)	Débit (m3/heure)
72.00	3.20
81.00	0.50
90.00	0.30

## TUBAGE

De	à	Ø"	Ømm	Epais.	Ecra.	Nature du tubage	Type	Slot	Vide %
0.00	52.00	4"7/8	125.00	0.00		P.v.c.	Tube-plein		
52.00	82.00	4"7/8	125.00	0.00		P.v.c.	Crepine fentes	1.00	
82.00	88.00	4"7/8	125.00	0.00		P.v.c.	Tube-plein		
88.00	96.00	4"7/8	125.00	0.00		P.v.c.	Crepine fentes		
96.00	100.00	4"7/8	125.00	0.00		P.v.c.	Tube-plein		

## REEMPLISSAGE

De	à	Ø"	Ømm	Matériau	Nature	Méthode de pose	Texture	Gra. (mm)	Vol. m3
0.00	25.00	4"7/8	125.00	Ciment	Clk	Sous pression			
25.00	100.00	4"7/8	125.00	Gravier	Graviers de loire	Gravitaire	Concasse		

# FORAGE D'EAU - F2

Client :  
Maitre d'oeuvre :  
Localisation de l'ouvrage

Travaux réalisés :  
du : 19/12/2002 au : 23/12/2021

1/1

## Coordonnées de l'ouvrage :

Lambert-93 métrique  
Longitude (X): 349 230  
Latitude (Y): 6 791 502  
Altitude sol (Z): +52,000 m

Echelle : 1/764

Profondeurs en m au-dessous du repère zéro sol (signe + au-dessus)

Nombre de forages : 1

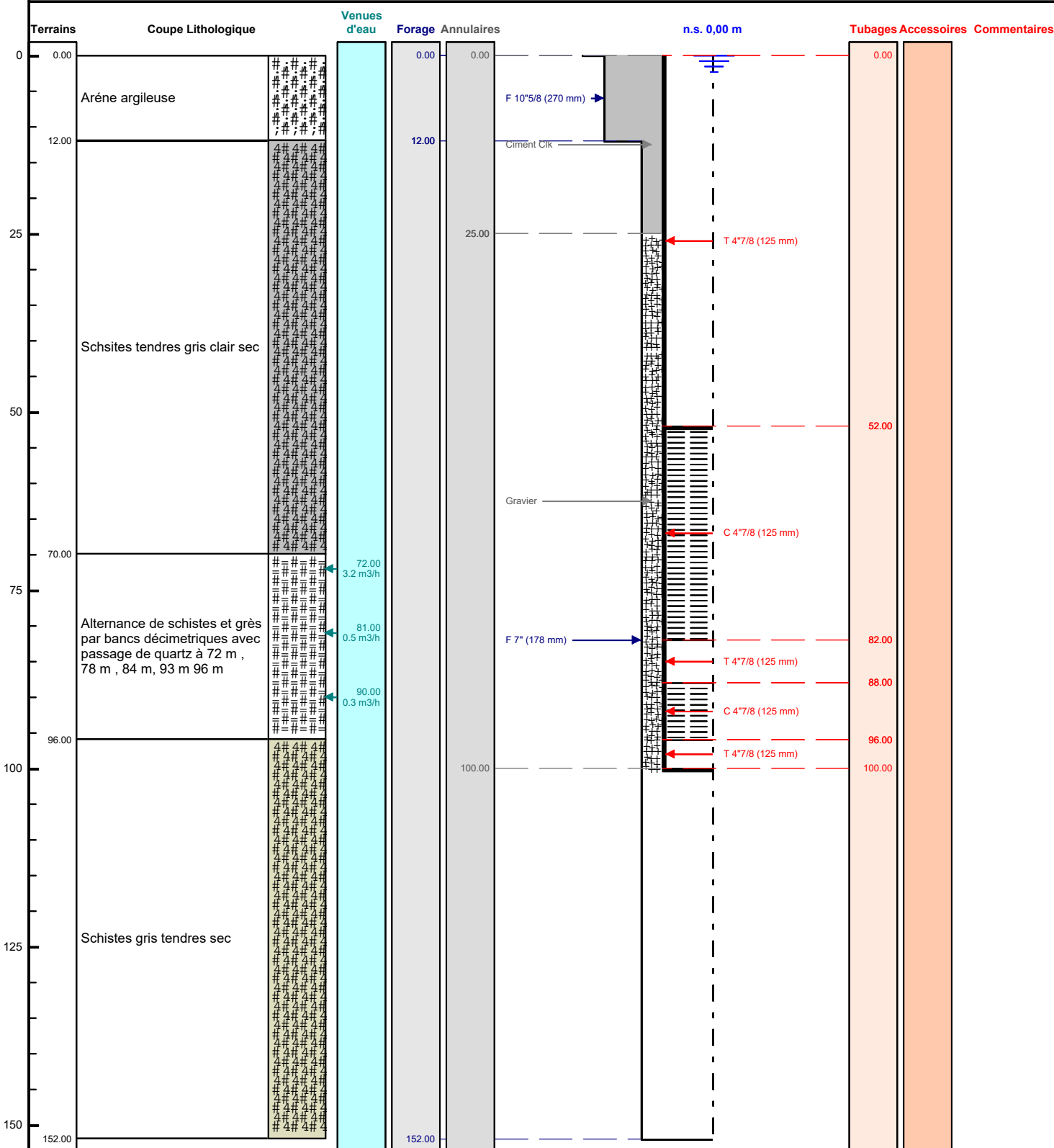

Le ...../...../..... à .....  
CERTIFIE CONFORME A L'OUVRAGE EXECUTE  
Tampon et signature du chef d'entreprise