

DOSSIER TECHNIQUE

FORAGE D'EAU N°4 DE REMPLACEMENT

Entreprise: SAS FORAQUITAINE

Client: EARL LE LANNE

Maître d'oeuvre: EARL LE LANNE

Exploitant: EARL LE LANNE

Code National BSS : BSS004DQJC / F4

N° Déclaration ** : 40-2022-00061

Police de l'eau * : 43598

* Numéro de déclaration au titre de la police de l'eau

** N° d'enregistrement de déclaration préalable

Lieu de l'ouvrage : Le Lanne

40630 SABRES

Coordonnées : Longitude 393 612 Latitude 6 344 664 **Altitude :** 0.00 m
Zone Lambert-93 métrique

Nombre de forages : 1

Date début de l'ouvrage : 28/04/2022 **Resp. M. Ouvrage :** EARL LE LANNE

Date fin de l'ouvrage : 02/05/2022 **Resp. M. Oeuvre :** EARL LE LANNE

Machine : Failing 1500 **Resp. Chantier :**

Date début pompage : 28/04/2022 **Niveau statique non perturbé :** 1.65 m

Date fin de pompage : 02/05/2022 **Débit Maxi. d'essai :** 14.14 m3/h

Nombre de nappes identifiées : **Rabattement correspondant :** 2.82 m

Notes : remplace le n°159

TRONCONS de L'OUVRAGE

FORAGE D'EAU N°4 DE REMPLACEMENT

| | |
|---------------------|-------------------|
| Client: | EARL LE LANNE |
| Maître d'oeuvre: | EARL LE LANNE |
| Lieu de l'ouvrage : | Le Lanne |
| | 40630 SABRES |

LITHOLOGIE

| De | à | Libellé |
|------|-------|----------------|
| 0.00 | 0.50 | Terre végétale |
| 0.50 | 1.00 | Alios |
| 1.00 | 20.00 | Sable gris |

FORAGE

| De | à | Ø" | Ømm | Mode de forage | Fluide de forage |
|------|-------|--------|--------|----------------|------------------|
| 0.00 | 2.00 | 12"3/4 | 324.00 | Tariere | Eau-claire |
| 2.00 | 20.00 | 10"3/4 | 273.00 | Battage | Eau-claire |

* Reconnaissance

TUBAGE

| De | à | Ø" | Ømm | Epais. | Ecra. | Nature du tubage | Type | Slot | Vide % |
|-------|-------|--------|--------|--------|-------|------------------|----------------|------|--------|
| -0.50 | 2.00 | 10"3/4 | 273.00 | 6.30 | | Acier-ordinaire | Tube-plein | | |
| -0.50 | 10.00 | 6"5/8 | 167.00 | 0.00 | | P.v.c.-lisse | Tube-plein | | |
| 10.00 | 20.00 | 6"5/8 | 167.00 | 0.00 | | P.v.c. | Crepine fentes | 0.75 | |

REMPLISSAGE

| De | à | Ø" | Ømm | Matériau | Nature | Méthode de pose | Texture | Gra. (mm) | Vol. m3 |
|------|-------|--------|--------|----------|--------------------|-----------------|---------|-----------|---------|
| 0.00 | 2.00 | 10"3/4 | 273.00 | Ciment | Clk | Annulaire | | | 0.15 |
| 0.00 | 20.00 | 6"5/8 | 167.00 | Gravier | Graviers de silacq | Gravitaire | Roule | 1.00-2.50 | 0.74 |

Client :

EARL LE LANNE

Maitre d'oeuvre :

EARL LE LANNE

Localisation de l'ouvrage :

Le Lanne

40630

SABRES

Coordonnées de l'ouvrage :

Lambert-93 métrique

Longitude (X): 393 612

Latitude (Y): 6 344 664

Altitude sol (Z): +0,000 m

Echelle : 1/103

Profondeurs en m au-dessous du repère zéro sol (signe + au-dessus)

Nombre de forages : 1

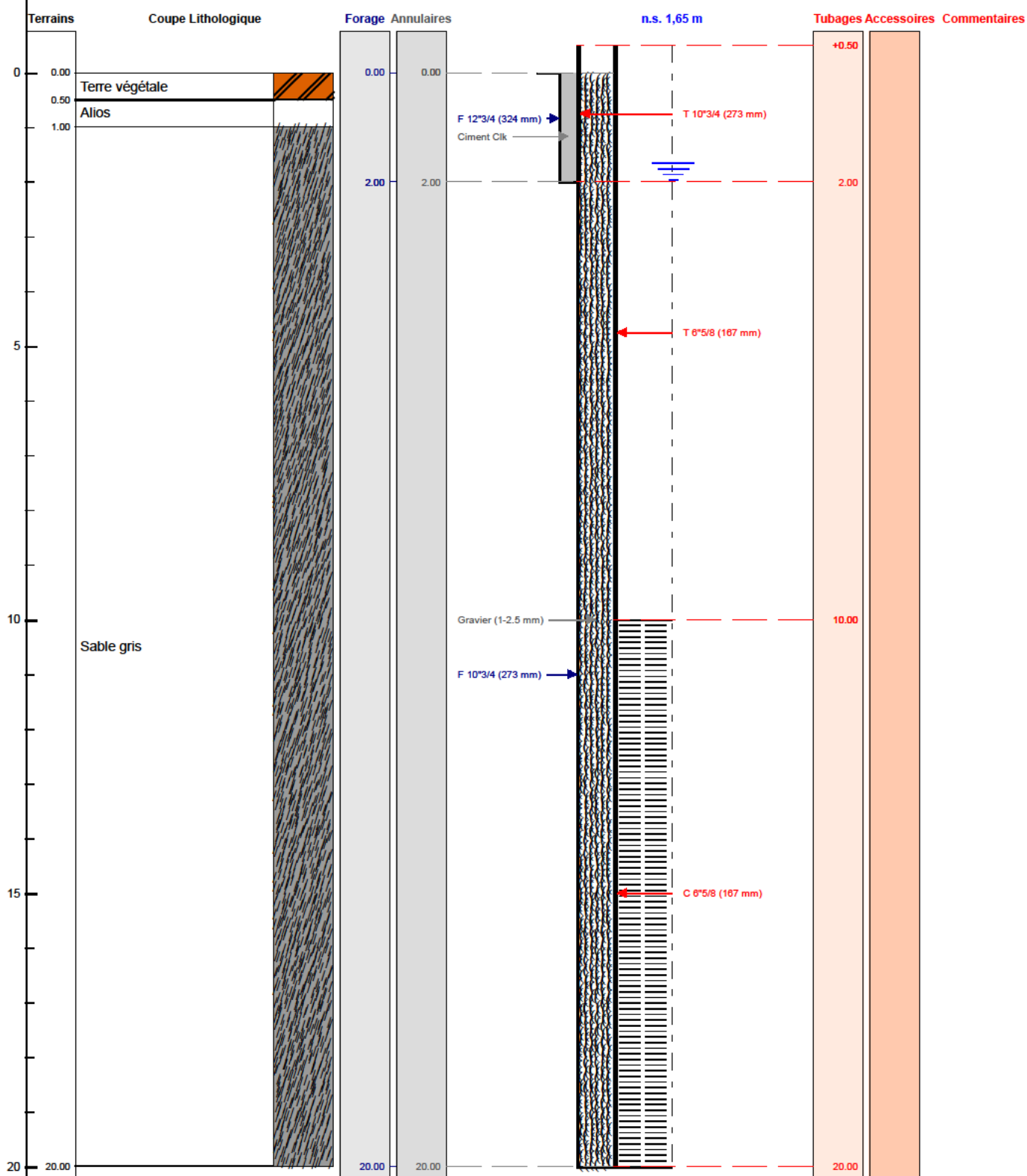

Le/...../..... à

CERTIFIE CONFORME A L'OUVRAGE EXECUTE

Tampon et signature du chef d'entreprise