

DOSSIER TECHNIQUE

Entreprise:

Client:

Maître d'oeuvre:

Exploitant:

Code National BSS : BSS004CCQV

N° Déclaration ** : 101386

Police de l'eau * : 76-2021-00610

* Numéro de déclaration au titre de la police de l'eau

** N° d'enregistrement de déclaration préalable

Lieu de l'ouvrage : 344 CHEMIN DE LA FAUCONNERIE
76190 BLACQUEVILLE

Coordonnées : Longitude 0 Latitude 0 Altitude : 112.00 m
Zone Lambert 1 carto métrique

Nombre de forages : 1

Date début de l'ouvrage : 21/02/2022 Resp. M. Ouvrage : DOUILLET

Date fin de l'ouvrage : 22/02/2022 Resp. M. Oeuvre : GAUTIER

Machine : ECOFORE Resp. Chantier : GODEY

Date début pompage : Niveau statique non perturbé : 50.00 m

Date fin de pompage : Débit Maxi. d'essai : 2.50 m3/h

Nombre de nappes identifiées : Rabattement correspondant : 0.00 m

Notes :

TRONCONS de L'OUVRAGE

FORAGE D'EAU

Client:

Maître d'oeuvre:

Lieu de l'ouvrage :

LITHOLOGIE

De	à	Libellé
0.00	1.00	TERRE
1.00	3.00	ARGILE PLASTIQUE MARRON CLAIRE
3.00	6.00	ARGILE PLASTIQUE BLANC
6.00	9.00	CRAIE BLANC EBOULANT + SILEX
9.00	86.00	CRAIE BLANCHE A SILEX
86.00	106.00	CALCAIRE BLANC JAUNE A SILEX
106.00	110.00	CALCAIRE BLANC + SABLE BLANC + GROS SILEX
110.00	120.00	CALCAIRE BLANC + GROS SILEX

FORAGE

De	à	Ø"	Ømm	Mode de forage	Fluide de forage
0.00	20.00	8"7/8	225.00	M.f.l.	Air
20.00	120.00	6"1/2	165.00	M.f.l.	Air

* Reconnaissance

ARRIVEES D'EAU

Profondeur (m)	Débit (m3/heure)
100.00	2.00

TUBAGE

De	à	Ø"	Ømm	Epais.	Ecra.	Nature du tubage	Type	Slot	Vide %
0.00	100.00	4"7/8	125.00	0.00		P.v.c.	Tube-plein		
100.00	116.00	4"7/8	125.00	0.00		P.v.c.	Crepine fentes		50
116.00	120.00	4"7/8	125.00	0.00		P.v.c.	Tube-plein		

REMPLISSAGE

De	à	Ø"	Ømm	Matériau	Nature	Méthode de pose	Texture	Gra. (mm)	Vol. m3
0.00	20.00	4"7/8	125.00	Ciment	Clk	Sous pression			
100.00	120.00	4"7/8	125.00	Gravier	Graviers de loire	Gravitaire	Roule		

Client :

Maitre d'oeuvre :

Localisation de l'ouvrage : 344 CHEMIN DE LA FAUCONNERIE

76190 BLACQUEVILLE

Travaux réalisés : 11
du : 21/02/2022 au : 22/02/2022 1

Coordonnées de l'ouvrage :

Lambert 1 carto métrique

Longitude (X): 0

Latitude (Y): 0

Altitude sol (Z): +112.000 m

Echelle : 1/603

Profondeurs en m au-dessous du repère zéro sol (signe + au-dessus)

Nombre de forages : 1

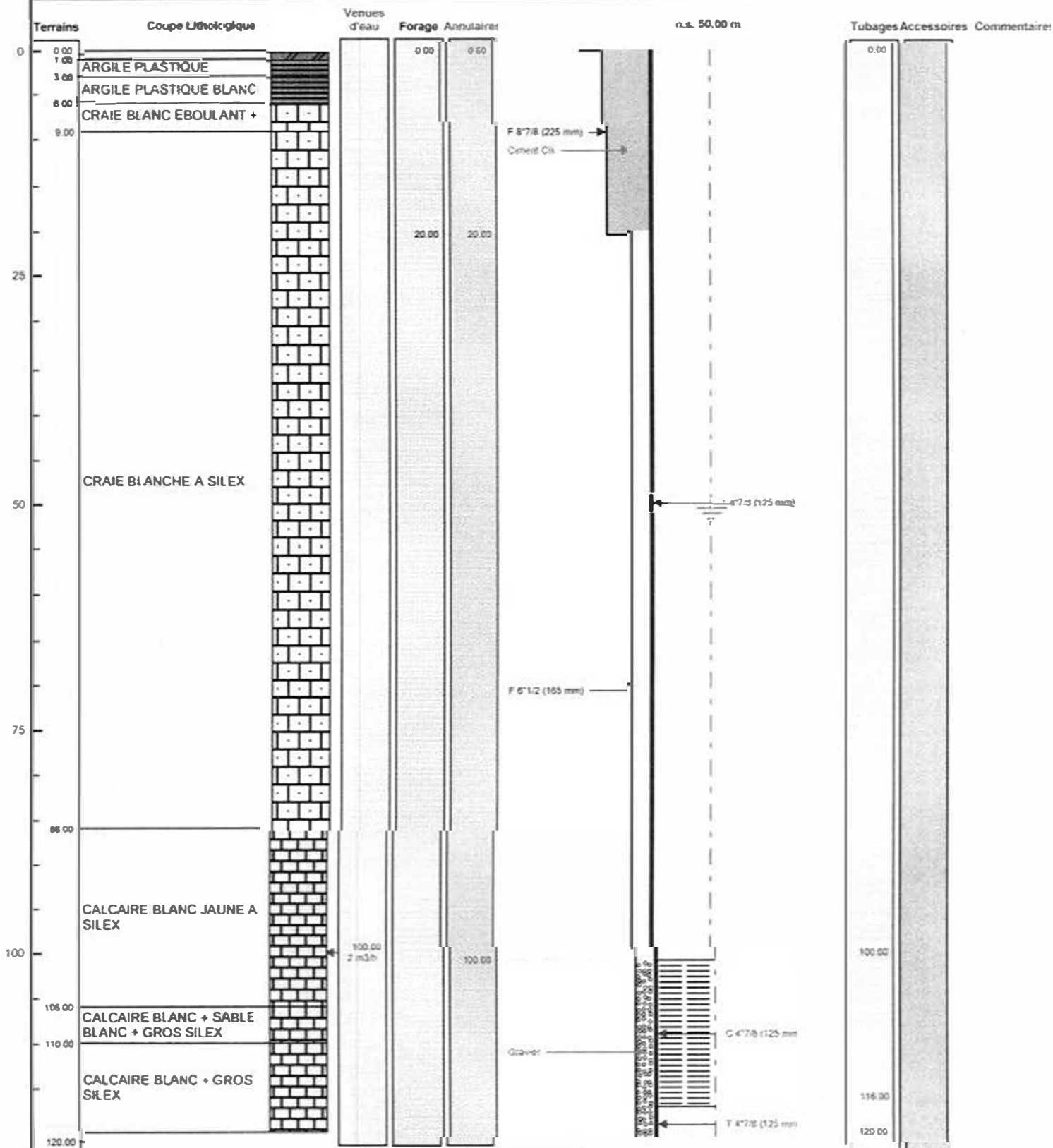

Le 21/02/2022 à 14h30, 251, rue de l'Odéon 14790 VERSION
CERTIFIE CONFORME A L'OUVRAGE SUE
Tampon et signature du chef d'entreprise
N° 106 10 27 - Port : 06 15 05 68 74
andreforag@wanadoo.fr
Siren 420 697 708 00022-112.000 m

Lambert 1 carto métrique Long.:

PAGE: 3