

DOSSIER TECHNIQUE

FORAGE D'EAU

Entreprise:

Client:

Maître d'oeuvre:

Exploitant:

Code National BSS : BSS004BNVL

N° Déclaration ** : 90260

Police de l'eau * : 76-2021-00476

* Numéro de déclaration au titre de la police de l'eau

** N° d'enregistrement de déclaration préalable

Lieu de l'ouvrage : 1597 ROUTE DE YEBLERON

76110 ST MACLOU LA BRIERE

Coordonnées : Longitude 0 Latitude 0 Altitude : 130.00 m
Zone Lambert 1 carto métrique

Nombre de forages : 1

Date début de l'ouvrage : 28/02/2022

Resp. M. Ouvrage : COTTEREL

Date fin de l'ouvrage : 01/03/2022

Resp. M. Oeuvre : GAUTIER

Machine : ECOFORE

Resp. Chantier : GODEY

Date début pompage :

Niveau statique non perturbé : 38.00 m

Date fin de pompage :

Débit Maxi. d'essai : 4.00 m3/h

Nombre de nappes identifiées :

Rabattement correspondant : 0.00 m

Notes :

TRONCONS de L'OUVRAGE

FORAGE D'EAU

Client:

Maître d'oeuvre:

Lieu de l'ouvrage :

76110

ST MACLOU LA BRIERE

LITHOLOGIE

De	à	Libellé
0.00	1.00	TERRE
1.00	6.00	LIMON DES PLATEAUX
6.00	16.00	ARGILE MARRON CLAIRE A SILEX
16.00	21.00	ARGILE MARRON FONCE A SILEX
21.00	24.00	ARGILE NOIR A SILEX + PASSAGE CRAIE JAUNE EBOULANTE
24.00	48.00	CRAIE BLANCHE A SILEX + PASSAGE SABLE JAUNE
48.00	51.00	CRAIE BLANCHE, JAUNE
51.00	78.00	CRAIE BLANCHE + SABLE / ARGILE

FORAGE

De	à	Ø"	Ømm	Mode de forage	Fluide de forage
0.00	20.00	8"7/8	225.00	M.f.t.	Air
20.00	78.00	6"1/2	165.00	M.f.t.	Air

* Reconnaissance

ARRIVEES D'EAU

Profondeur (m)	Débit (m3/heure)
52.00	2.00

TUBAGE

De	à	Ø"	Ømm	Epais.	Ecra.	Nature du tubage	Type	Slot	Vide %
0.00	62.00	4"7/8	125.00	0.00		P.v.c.	Tube-plein		50
62.00	74.00	4"7/8	125.00	0.00		P.v.c.	Crepine fentes		
74.00	78.00	4"7/8	125.00	0.00		P.v.c.	Tube-plein		

REEMPLISSAGE

De	à	Ø"	Ømm	Matériau	Nature	Méthode de pose	Texture	Gra. (mm)	Vol. m3
0.00	20.00	4"7/8	125.00	Ciment	Clk	Sous pression			
58.00	78.00	4"7/8	125.00	Gravier	Graviers de Loire	Gravitaire	Roule		

FORAGE D'EAU

Client :

Maitre d'oeuvre :

Localisation de l'ouvrage : 1597 ROUTE DE YEBLERON

76110 ST MACLOU LA BRIERE

Travaux réalisés :

du : 28/02/2022 au : 01/03/2022

11

1

Coordonnées de l'ouvrage :

Lambert 1 carto métrique

Longitude (X):

0

Latitude (Y):

0

Altitude sol (Z):

+130.000 m

Echelle : 1/392

Profondeurs en m au-dessous du repère zéro sol (signe + au-dessus)

Nombre de forages :

1

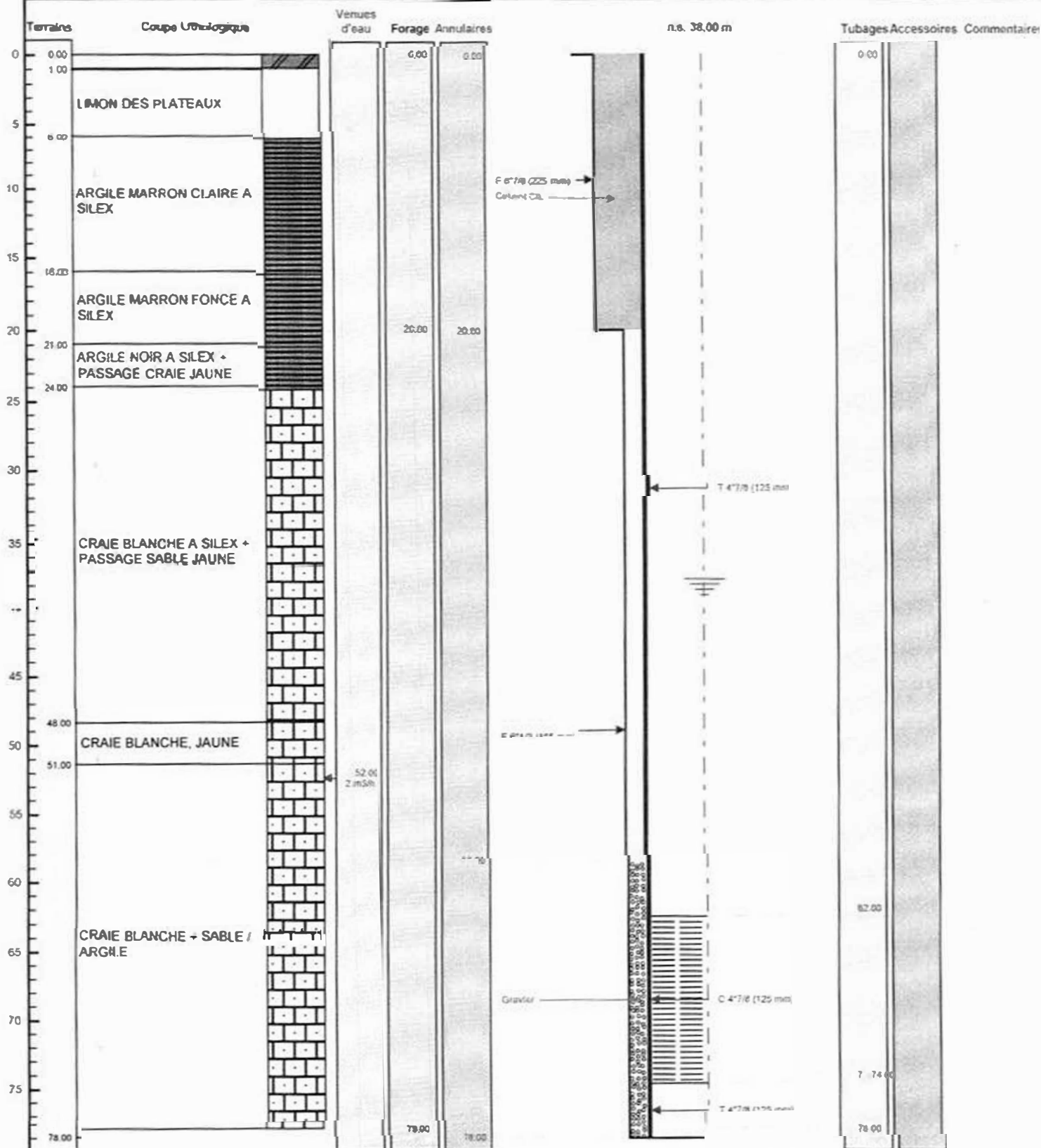

Le 01/03/2022, à 14h30
CERTIFIE CONFORME A L'ART 25
Tampon et signature du chef d'entreprise

NORMANDIE FORAGE

14790 VERNON

06 15 05 68 74

normandieforage@wanadoo.fr

Lambert 1 carto métrique

Long. Siren

420 697 708 000 Z/Alt.: +130.000 m

PAGE: 3