

# DOSSIER TECHNIQUE

# P0166

**Entreprise:** **NON CONNU**

**Client:** **ANDRA**

**Maître d'oeuvre: ANDRA**

Exploitant: **ANDRA**

**N° Déclaration \*\* :**

\*\* N° d'enregistrement de déclaration préalable

**Lieu de l'ouvrage :**

50440 DIGULLEVILLE

**Coordonnées :**      **Longitude**      349 154      **Latitude**      6 964 631      **Altitude :**      131.67    m

**Zone**    Lambert-93 métrique

**Nombre de forages : 1**

**Resp. M. Oeuvre :**

**Resp. Chantier :**

**Débit Maxi. d'essai :** 0.00 m3/h

**Rabatement correspondant :** 0.00 m

**Notes :**

## TRONCONS de L'OUVRAGE

P0166

Client: ANDRA

Maître d'oeuvre: ANDRA

Lieu de l'ouvrage :

50440

DIGULLEVILLE

## LITHOLOGIE

De	à	Libellé
0.00	1.00	Limon
1.00	27.00	Alternance grès/schiste
27.00	35.40	Grès psammitique avec passées argileuses

## FORAGE

De	à	Ø"	Ømm	Mode de forage	Fluide de forage
0.00	5.60	10"	254.00	M.f.t.	Air
5.60	35.40	6"	152.00	M.f.t.	Air

\* Reconnaissance

## TUBAGE

De	à	Ø"	Ømm	Epais.	Ecra.	Nature du tubage	Type	Slot	Vide %
0.00	5.60	6"1/4	160.00	0.00		Acier-api	Tube-plein		
0.00	7.70	4"7/8	125.00	0.00		P.v.c.	Tube-plein		
7.70	35.40	4"7/8	125.00	0.00		P.v.c.	Crepine fentes		

## REMPLISSAGE

De	à	Ø"	Ømm	Matériau	Nature	Méthode de pose	Texture	Gra. (mm)	Vol. m3
0.00	5.60	6"1/4	160.00	Ciment	Autre	Autre			

Client : Maitre d'oeuvre : Localisation de l'ouvrage :	P0166		Travaux réalisés : du : 01/01/1992 au : 31/12/1992
	ANDRA		Coordonnées de l'ouvrage : Lambert-93 métrique Longitude (X): 349 154 Latitude (Y): 6 964 631 Altitude sol (Z): +131,670 m
	ANDRA		
50440 DIGULLEVILLE			

Echelle : 1/178

Profondeurs en m au-dessous du repère zéro sol (signe + au-dessus)

Nombre de forages : 1

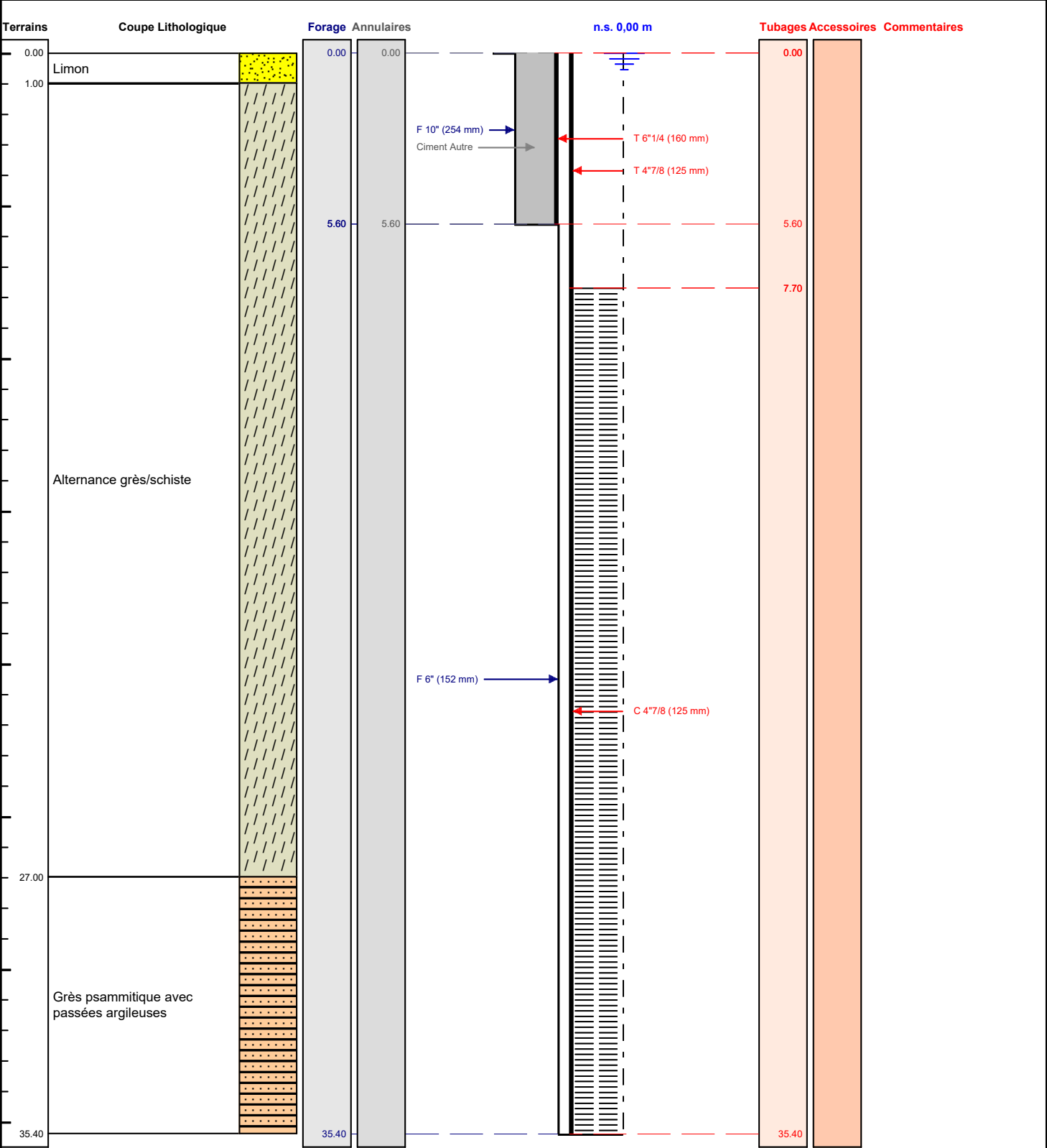

Le ...../...../..... à .....  
CERTIFIE CONFORME A L'OUVRAGE EXECUTE  
Tampon et signature du chef d'entreprise