

# DOSSIER TECHNIQUE

## P0102

Entreprise: NON CONNU

Client: ANDRA

Maître d'oeuvre: ANDRA

Exploitant: ANDRA

Code National BSS :

N° Déclaration \*\* :

Police de l'eau \* :

\* Numéro de déclaration au titre de la police de l'eau

\*\* N° d'enregistrement de déclaration préalable

### Lieu de l'ouvrage :

50440 DIGULLEVILLE

Coordonnées :      **Longitude**    349 543      **Latitude**    6 963 852      Altitude :    157.20    m  
**Zone**    Lambert-93 métrique

Nombre de forages :    1

Date début de l'ouvrage :    01/01/1989

Resp. M. Ouvrage :

Date fin de l'ouvrage :    31/12/1989

Resp. M. Oeuvre :

Machine :

Resp. Chantier :

Date début pompage :      Niveau statique non perturbé :    0.00    m

Date fin de pompage :      Débit Maxi. d'essai :    0.00    m3/h

Nombre de nappes identifiées :      Rabattement correspondant :    0.00    m

Notes :

## TRONCONS de L'OUVRAGE

P0102

Client: ANDRA

Maître d'oeuvre: ANDRA

Lieu de l'ouvrage :

50440

DIGULLEVILLE

## LITHOLOGIE

De	à	Libellé
0.00	1.20	Remblais
1.20	2.80	Limon
2.80	4.80	Schiste argileux
4.80	11.00	Alternances grès/schiste ou pélite
11.00	19.00	Schiste argileux
19.00	25.00	Schiste

## FORAGE

De	à	Ø"	Ømm	Mode de forage	Fluide de forage
0.00	5.00	10"	254.00	M.f.t.	Air
5.00	14.60	5"1/2	141.00	Autre	Air
14.60	25.00	4"1/4	110.00	M.f.t.	Air

\* Reconnaissance

## TUBAGE

De	à	Ø"	Ømm	Epais.	Ecra.	Nature du tubage	Type	Slot	Vide %
0.00	11.55	2"3/8	60.00	0.00		P.v.c.	Tube-plein		
11.55	25.00	2"3/8	60.00	0.00		P.v.c.	Crepine fentes		

## REMPLISSAGE

De	à	Ø"	Ømm	Matériau	Nature	Méthode de pose	Texture	Gra. (mm)	Vol. m3
0.00	5.00	2"3/8	60.00	Ciment	Autre	Autre			

Client : Maitre d'oeuvre : Localisation de l'ouvrage :	P0102		Travaux réalisés : du : 01/01/1989 au : 31/12/1989
	ANDRA		Coordonnées de l'ouvrage : Lambert-93 métrique Longitude (X): 349 543 Latitude (Y): 6 963 852 Altitude sol (Z): +157,200 m
	ANDRA		
50440 DIGULLEVILLE			

Echelle : 1/126

Profondeurs en m au-dessous du repère zéro sol (signe + au-dessus)

Nombre de forages : 1

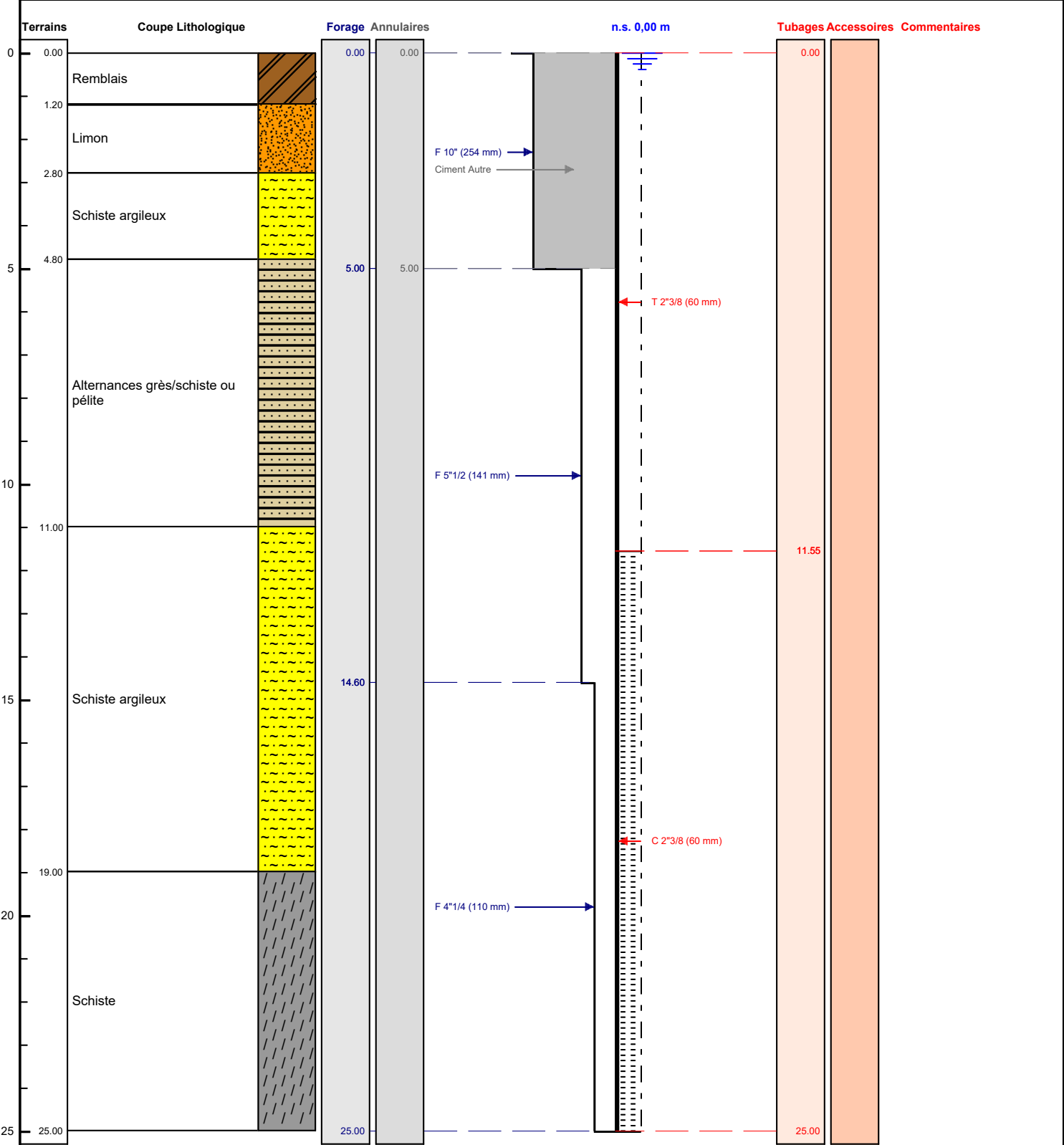

Le ...../...../..... à .....  
CERTIFIE CONFORME A L'OUVRAGE EXECUTE  
Tampon et signature du chef d'entreprise