

DOSSIER TECHNIQUE

P0104

Entreprise: NON CONNU

Client: ANDRA

Maître d'oeuvre: ANDRA

Exploitant: ANDRA

Code National BSS :

N° Déclaration ** :

Police de l'eau * :

* Numéro de déclaration au titre de la police de l'eau

** N° d'enregistrement de déclaration préalable

Lieu de l'ouvrage :

50440 DIGULLEVILLE

Coordonnées : **Longitude** 349 486 **Latitude** 6 963 716 Altitude : 161.35 m
Zone Lambert-93 métrique

Nombre de forages : 1

Date début de l'ouvrage : 01/01/1989

Resp. M. Ouvrage :

Date fin de l'ouvrage : 31/12/1989

Resp. M. Oeuvre :

Machine :

Resp. Chantier :

Date début pompage :

Niveau statique non perturbé : 0.00 m

Date fin de pompage :

Débit Maxi. d'essai : 0.00 m3/h

Nombre de nappes identifiées :

Rabattement correspondant : 0.00 m

Notes :

TRONCONS de L'OUVRAGE

P0104

Client: ANDRA

Maître d'oeuvre: ANDRA

Lieu de l'ouvrage :

50440

DIGULLEVILLE

LITHOLOGIE

De	à	Libellé
0.00	0.50	Terre végétale
0.50	2.50	Sable argileux ou limon sableux à blocs
2.50	13.00	Schiste argileux
13.00	17.50	Alternances grès/schiste
17.50	19.00	Schiste argileux
19.00	25.00	Schiste

FORAGE

De	à	Ø"	Ømm	Mode de forage	Fluide de forage
0.00	5.00	10"	254.00	M.f.t.	Air
5.00	25.00	6"	152.00	M.f.t.	Air

* Reconnaissance

TUBAGE

De	à	Ø"	Ømm	Epais.	Ecra.	Nature du tubage	Type	Slot	Vide %
0.00	5.00	6"1/4	160.00	0.00		Acier-api	Tube-plein		
0.00	7.35	4"7/8	125.00	0.00		P.v.c.	Tube-plein		
7.35	25.00	4"7/8	125.00	0.00		P.v.c.	Crepine fentes		

REEMPLISSAGE

De	à	Ø"	Ømm	Matériau	Nature	Méthode de pose	Texture	Gra. (mm)	Vol. m3
0.00	5.00	6"1/4	160.00	Ciment	Autre	Autre			

Client : Maitre d'oeuvre : Localisation de l'ouvrage :	P0104		Travaux réalisés : du : 01/01/1989 au : 31/12/1989
	ANDRA		Coordonnées de l'ouvrage : Lambert-93 métrique Longitude (X): 349 486 Latitude (Y): 6 963 716 Altitude sol (Z): +161,350 m
	ANDRA		
50440 DIGULLEVILLE			

Echelle : 1/126

Profondeurs en m au-dessous du repère zéro sol (signe + au-dessus)

Nombre de forages : 1

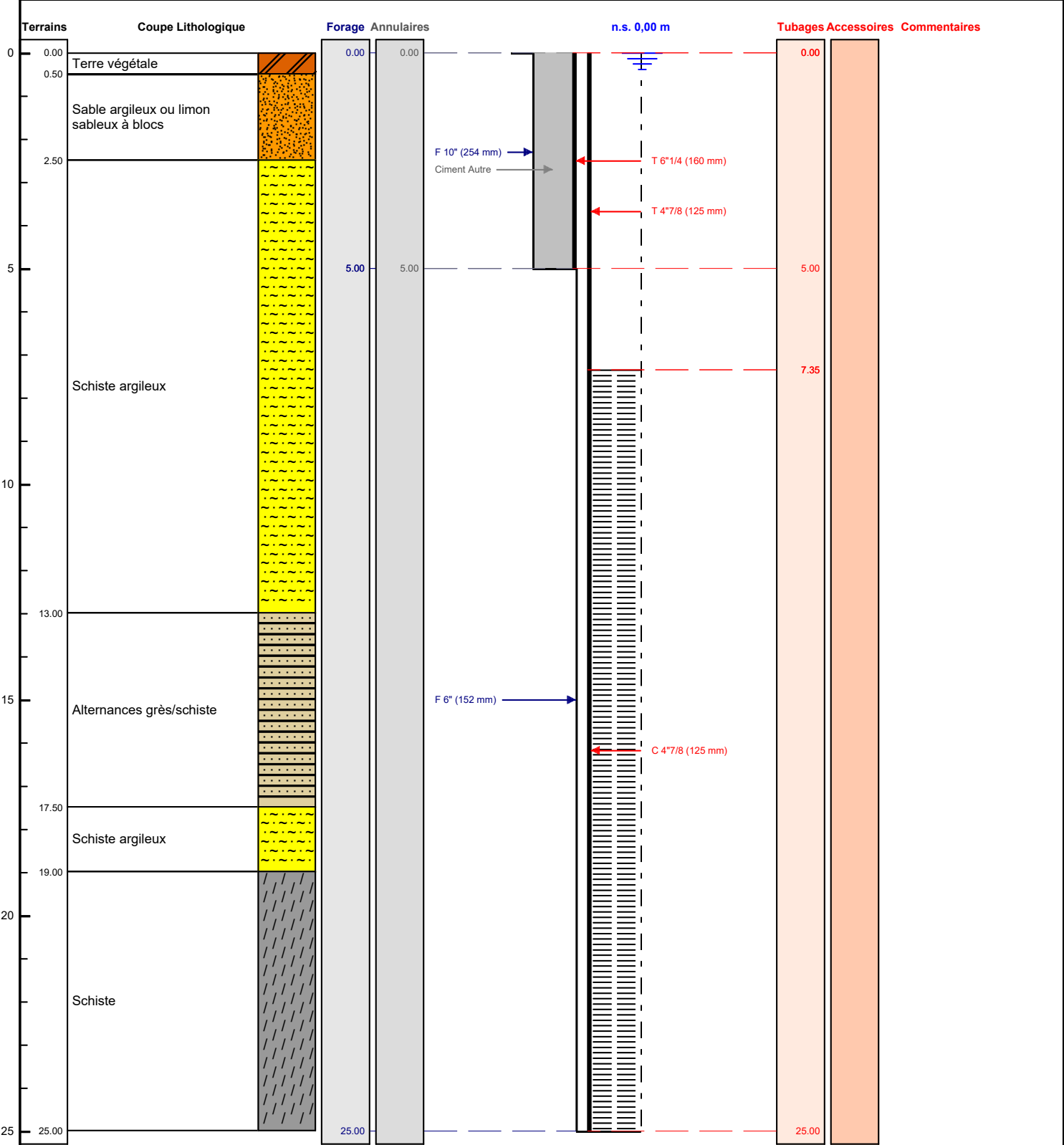

Le/...../..... à

CERTIFIE CONFORME A L'OUVRAGE EXECUTE

Tampon et signature du chef d'entreprise