

Irrigation
Eau - domestique
- industrielle
Station de pompage
Forages horizontaux
Réseau enterré

SCEA SANNIER
15 rue de l'Eglise
80430 GUIBERMESNIL

RAPPORT DE TRAVAUX
CAPTAGE IRRIGATION
Bois du Gros Larris
80430 Lafresguimont

- x Extrait Carte I.G.N**
- x Coupe géologique et Technique**
- x Pompage d'Essais**
- x Cadastre: Section : OL Parcelle n° : 152**

x Indice BRGM :En attente

x Déclaration DREAL : 09/80/2021

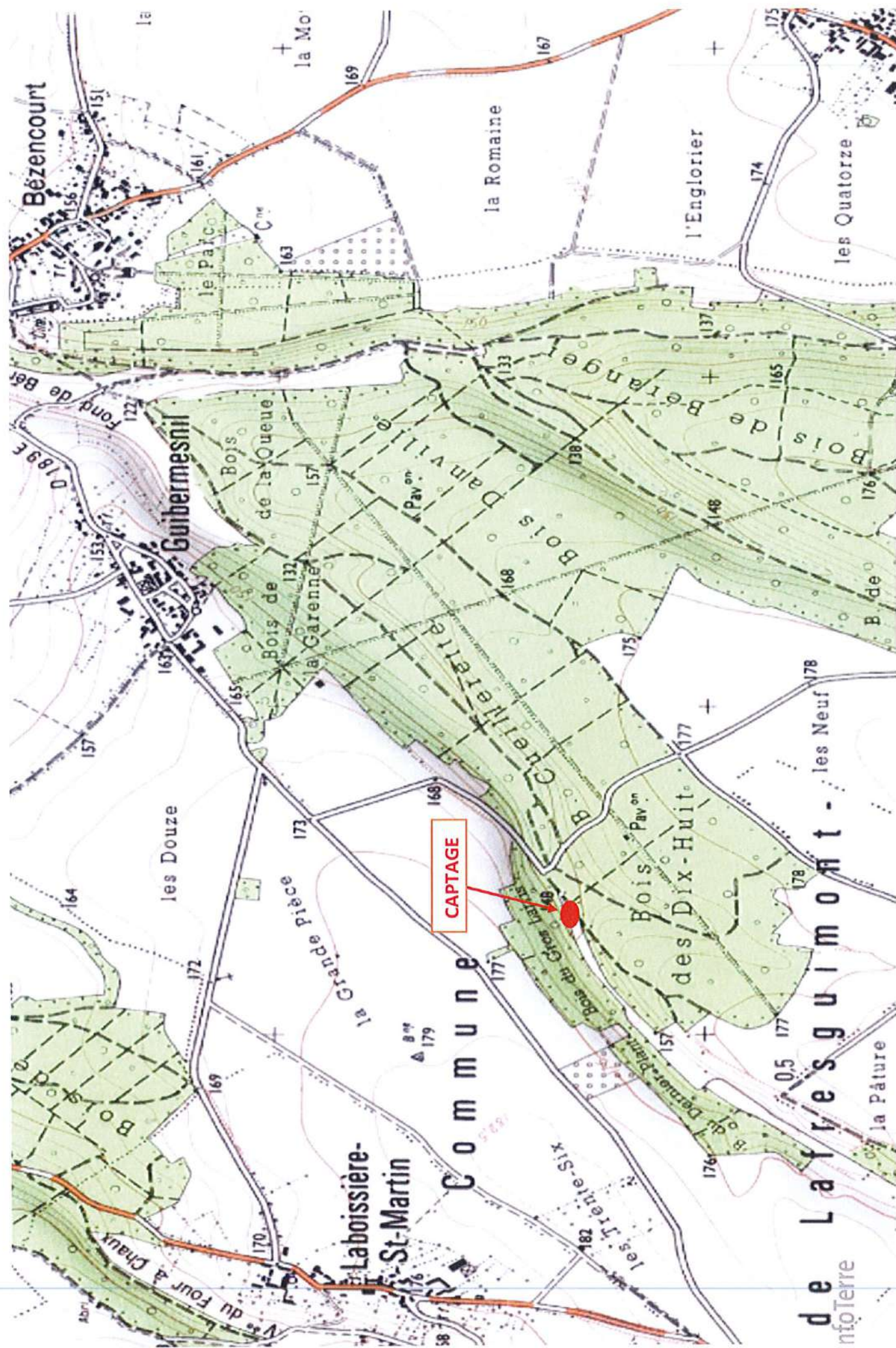



SCEA SANNIER à LAFRESGUIMONT ST MARTIN (Section OL Parcelle n°152)

© IGN 2022 - www.geoportail.gouv.fr/mentions-legales

Longitude : 1° 49' 43" E
Latitude : 49° 50' 03" N

Département :
SOMME

Commune :
LAFRESGUIMONT SAINT MARTIN

Section : L
Feuille : 000 L 01

Échelle d'origine : 1/2500
Échelle d'édition : 1/2500

Date d'édition : 05/10/2022
(fuseau horaire de Paris)

Coordonnées en projection : RGF93CC50
©2022 Direction Générale des Finances
Publiques

DIRECTION GÉNÉRALE DES FINANCES PUBLIQUES

EXTRAIT DU PLAN CADASTRAL

Le plan visualisé sur cet extrait est géré
par le centre des impôts foncier suivant :
Service départemental des impôts
fonciers
1-3 rue Pierre Rollin 80023
80023 AMIENS CEDEX 3
tél. 03.22.46.83.28 - fax
sdif.somme.ptgc@dgif.finances.gouv.fr

Cet extrait de plan vous est délivré par :

cadastre.gouv.fr

