

S.A.R.L. BONIFACE

ENTREPRISE DE FORAGE

5, rue Pierre Boileau - 51420 WITRY-LES-REIMS  
Tél. 03.26.97.11.61 - Fax 03.26.97.21.75 - Voit. 06.22.92.65.22  
E-mail : boniface.pascal@wanadoo.fr - Site Internet : www.boniface-51.com

# TRAVAUX DE FORAGE POUR LES BESOINS DOMESTIQUES à Saint-Léonard (51)

Forage certifié conforme  
aux documents du rapport :

**S.A.R.L. BONIFACE**  
*Forages d'Eau*  
5, rue Pierre Boileau  
51420 WITRY LES REIMS  
Tél. 03 26 97 11 61 - Fax. 03 26 97 21 75  
SIRET: 330 588 278 00029 - APE: 4399 D

**BSS004DLMU**

**TRAVAUX REALISES  
LE  
12 Mai 2022**



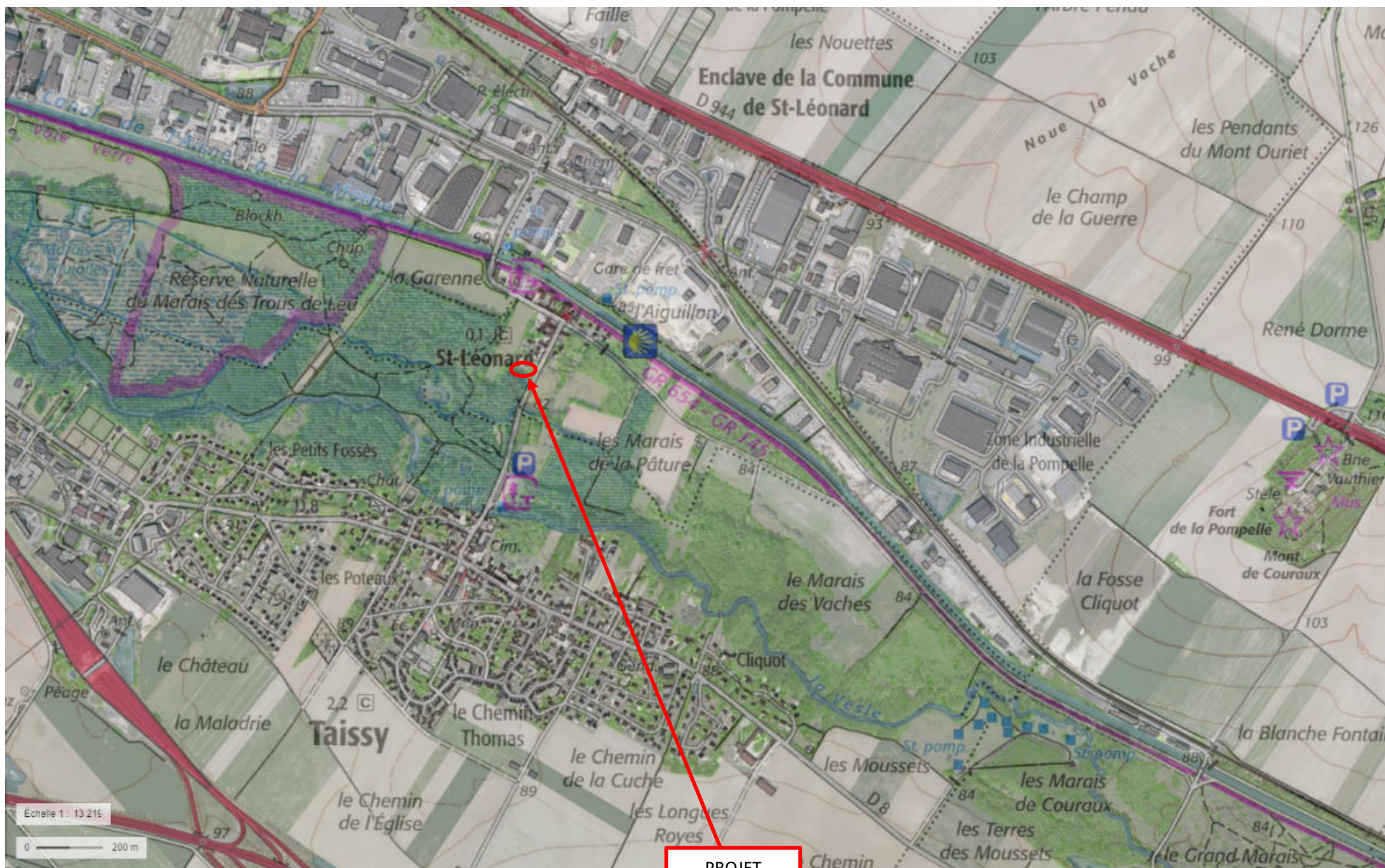

PROJET  
Alt : 82.50 m

BSS004DLMU

# RAPPORT DE CHANTIER

Entreprise :	Sarl BONIFACE 51420 WITRY LES REIMS	TEL : 03.26.97.11.61
Client :	Rue de Taissy - 51500 Saint Léonard	
Date :	12/05/2022	n° DREAL : 185083
Affaire suivie par :		
Type de chantier :	Forage d'eau pour les besoins domestiques	
Lieu du chantier :	Saint Léonard (51)	

## TERRAIN

[illegible]**FORAGE**

<b>Profondeur finale :</b>	<b>20,07</b>
----------------------------	--------------

De	à	Ø en mm	Mode de foration	Fluide de foration
			Rotary / Tarière / Battage	Air / Eau / Boue
0,00	22,00	220	Tarière	à sec

**TUBAGE**

De	à	Ø en mm	Epaisseur	Matière tube	Crépiné/ouv	Plein
-0,68	8,00	140	140/126	PVC		x
8,00	20,00	140	140/126	PVC	x 2 mm	



# RAPPORT DE CHANTIER

Entreprise :	Sarl BONIFACE 51420 WITRY LES REIMS	TEL :	03.26.97.11.61
Client :	Rue de Taissy - 51500 Saint Léonard		
Date :	12/05/2022	n° DREAL :	185083
Affaire suivie par :			
Type de chantier :	Forage d'eau pour les besoins domestiques		
Lieu du chantier :	Saint Léonard (51)		

## MASSIF DE GRAVIERS

De	à	Granulo	Méthode		Entre Ø	et Ø
			Gravité	Tube		

## CIMENTATION

De	à	Type de ciment	Méthode		Entre Ø	et Ø
			Gravité	Tube		
0,00	7,50	CPJ45	x		220	140
7,50	8,00	Jupe			220	140

**POMPAGE**    NS (m) : 2,23    Côte / Sol (m): -0,68    Pompe : SP 8/10

ND ( m )	Q ( m3 )	Temps
2,53	10,00	0h20
Arrêts / démarrages		
2,53	10,00	1h30
Arrêts / démarrages		
2,53	10,00	1h30

ND ( m )	Q ( m3 )	Temps
2,53	10,00	1h30
Débit spécifiques		
Q' =	33,33	m <sup>3</sup> / h / m
Coordonnées :		
- X : 4,0959		
- Y : 49,2196		
- Z : 82,50 m		
Observations :		

**Remarques :** Les côtes dont les unités ne sont pas spécifiées sont en mètre.  
 Les côtes négatives signalent des valeurs positives par rapport au sol.  
 Les diamètres dont les unités ne sont pas spécifiées sont en mm.

# RAPPORT DE CHANTIER

Entreprise :	Sarl BONIFACE 51420 WITRY LES REIMS	TEL : 03.26.97.11.61
Client :	Rue de Taissy - 51500 Saint Léonard	
Date :	12/05/2022	n° DRIRE : 185083
Affaire suivie par :		
Type de chantier :	Forage d'eau pour les besoins domestiques	
Lieu du chantier :	Saint Léonard (51)	

