

DOSSIER TECHNIQUE

FORAGE D'EAU DOMESTIQUE

Entreprise: **SAS VAN INGEN FORAGES**

Client:

Maître d'oeuvre:

Exploitant:

Code National BSS :

N° Déclaration ** :

Police de l'eau * :

* Numéro de déclaration au titre de la police de l'eau

** N° d'enregistrement de déclaration préalable

Lieu de l'ouvrage : 4 Chemin de la Croix Rabiard
36220 LURAI

Coordonnées : Longitude 543 286 Latitude 6 624 803 **Altitude :** 0.00 m
Zone Lambert-93 métrique

Nombre de forages : 1

Date début de l'ouvrage : 03/06/2022

Resp. M. Ouvrage :

Date fin de l'ouvrage : 03/06/2022

Resp. M. Oeuvre :

Machine : Ecofor e903

Resp. Chantier :

Date début pompage : 03/06/2022

Niveau statique non perturbé : 39.00 m

Date fin de pompage : 03/06/2022

Débit Maxi. d'essai : 5.00 m3/h

Nombre de nappes identifiées :

Rabattement correspondant : 0.00 m

Notes :

TRONCONS de L'OUVRAGE

FORAGE D'EAU DOMESTIQUE

Client: _____
Maître d'oeuvre: _____
Lieu de l'ouvrage : 4 Chemin de la Croix Rabiard
 36220 LURAI

LITHOLOGIE

De	à	Libellé
0.00	1.00	Terre sableuse
1.00	4.00	Sable jaune
4.00	5.00	Argile jaune et sable jaune
5.00	6.00	Sable et galets
6.00	40.00	Calcaire blanc et jaune tendre
40.00	76.00	Calcaire jaune et blanc avec passage plus durs

FORAGE

De	à	Ø"	Ømm	Mode de forage	Fluide de forage
0.00	76.00	8"5/8	219.00	M.f.t.	Air

* Reconnaissance

ARRIVEES D'EAU

Profondeur (m)	Débit (m3/heure)
47.00	0.50
52.00	1.00
64.00	3.00
76.00	6.00

TUBAGE

De	à	Ø"	Ømm	Epais.	Ecra.	Nature du tubage	Type	Slot	Vide %
0.00	6.00	9"	230.00	5.00		Acier-api	Tube-plein		
0.00	43.00	5"1/2	140.00	7.00		P.v.c.	Tube-plein		
43.00	75.00	5"1/2	140.00	7.00		P.v.c.	Crepine fentes	1.00	

REMPLISSAGE

De	à	Ø"	Ømm	Matériau	Nature	Méthode de pose	Texture	Gra. (mm)	Vol. m3
0.00	5.00	5"1/2	140.00	Ciment	Cpa 32.5	Annulaire			0.05
5.00	75.00	5"1/2	140.00	Gravier	Graviers de loire	Gravitaire	Roule	2.00-4.00	1.30
75.00	76.00	Rebouc	0.00	Remblai					

FORAGE D'EAU DOMESTIQUE

Client :

Maitre d'oeuvre :

Localisation de l'ouvrage : 4 Chemin de la Croix Rabiard

36220 LURAI

Travaux réalisés :
du : 03/06/2022 au : 03/06/2022

1/1

Coordonnées de l'ouvrage :

Lambert-93 métrique

Longitude (X): 543 286

Latitude (Y): 6 624 803

Altitude sol (Z): +0,000 m

Echelle : 1/382

Profondeurs en m au-dessous du repère zéro sol (signe + au-dessus)

Nombre de forages : 1

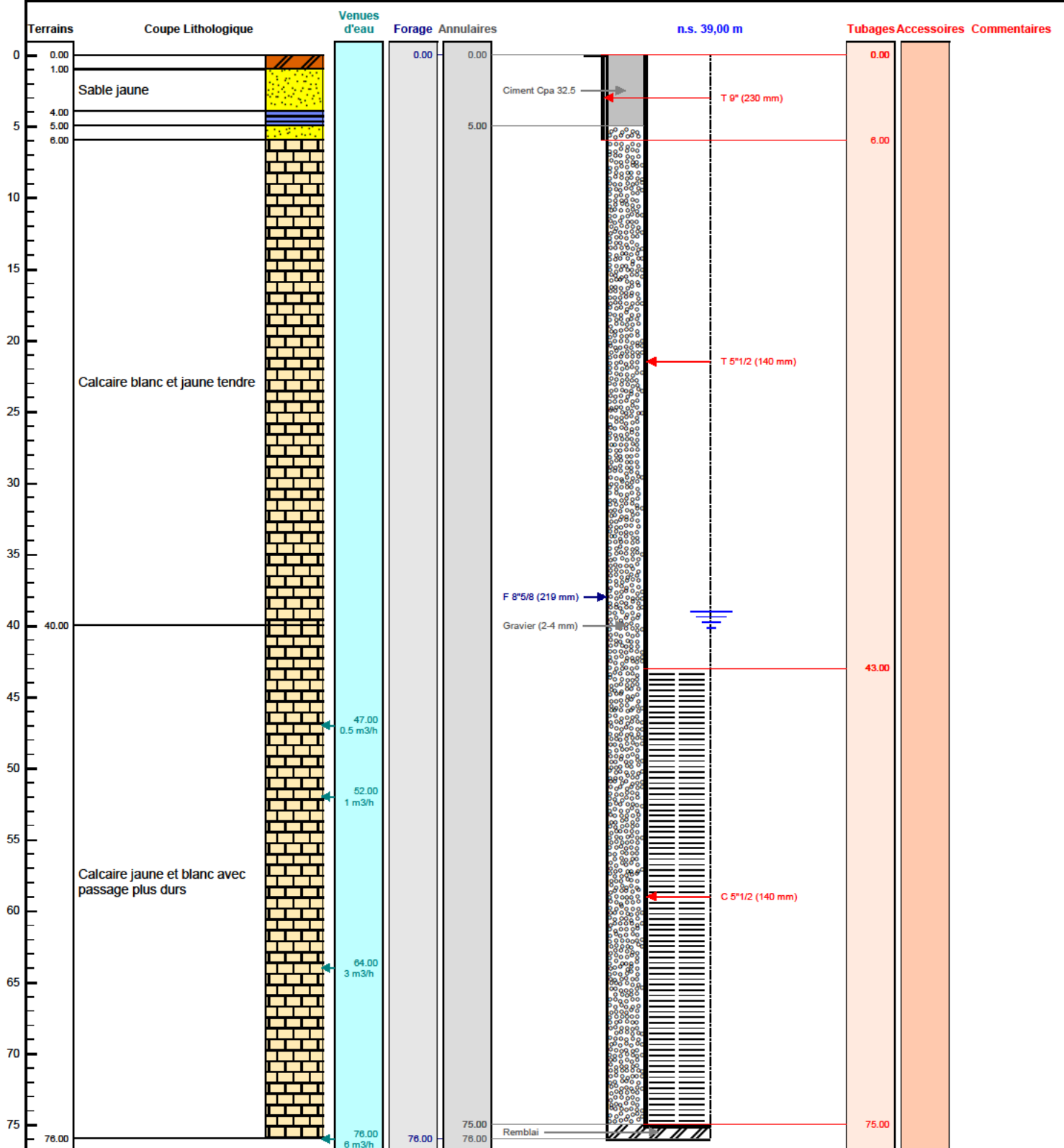

Le/...../..... à
CERTIFIE CONFORME A L'OUVRAGE EXECUTE
Tampon et signature du chef d'entreprise