



Irrigation
Eau - domestique
- industrielle
Station de pompage
Forages horizontaux
Réseau enterré

NOVEMBRE 2022

SCEA LE COUTEULX

Mr Alexis et Benjamin LE COUTEULX

1 rue de Reinach

60510 NIVILLERS

RAPPORT DE TRAVAUX

CAPTAGE IRRIGATION

Vallée Sous Calmont

60480 SAINT ANDRE FARIVILLERS

- x Extrait Carte I.G.N**
- x Coupe géologique et Technique**
- x Pompage d'Essais**
- x Cadastre: Section : Z Parcelle n° : 52**

x Indice BRGM :BSS004DKAR

x Déclaration DREAL :181274

2, rue de la République - **80800 CERISY** - Tél. **03 22 76 65 48** • Fax. 03 22 76 64 55
E-mail : contact@picardie-forages.fr - Site : www.picardie-forages.fr

S.A.R.L. au Capital Social de 9146,94 euros - SIRET : 324 950 682 00025 - APE 4313Z - FR 21 324 950 682 00025

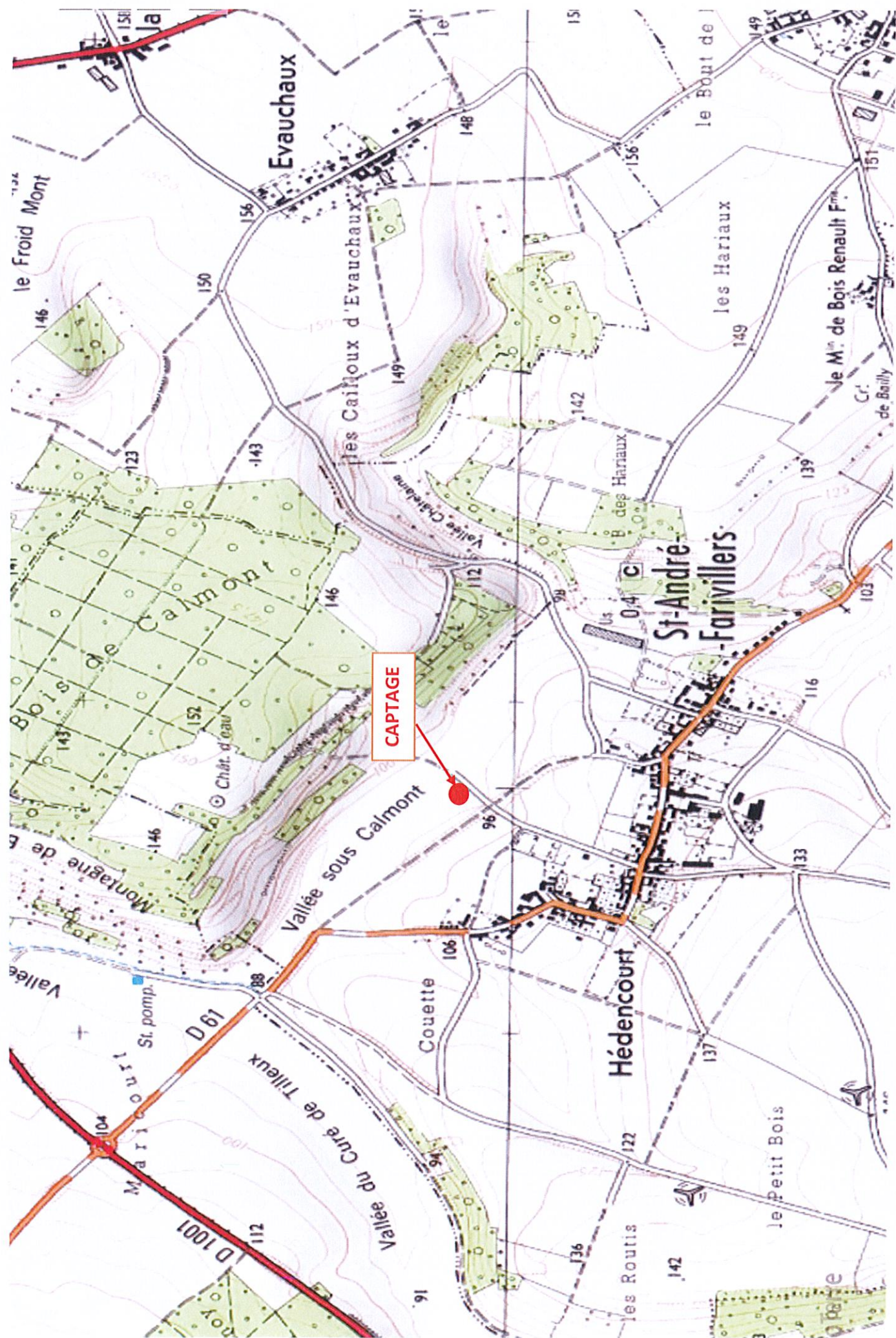

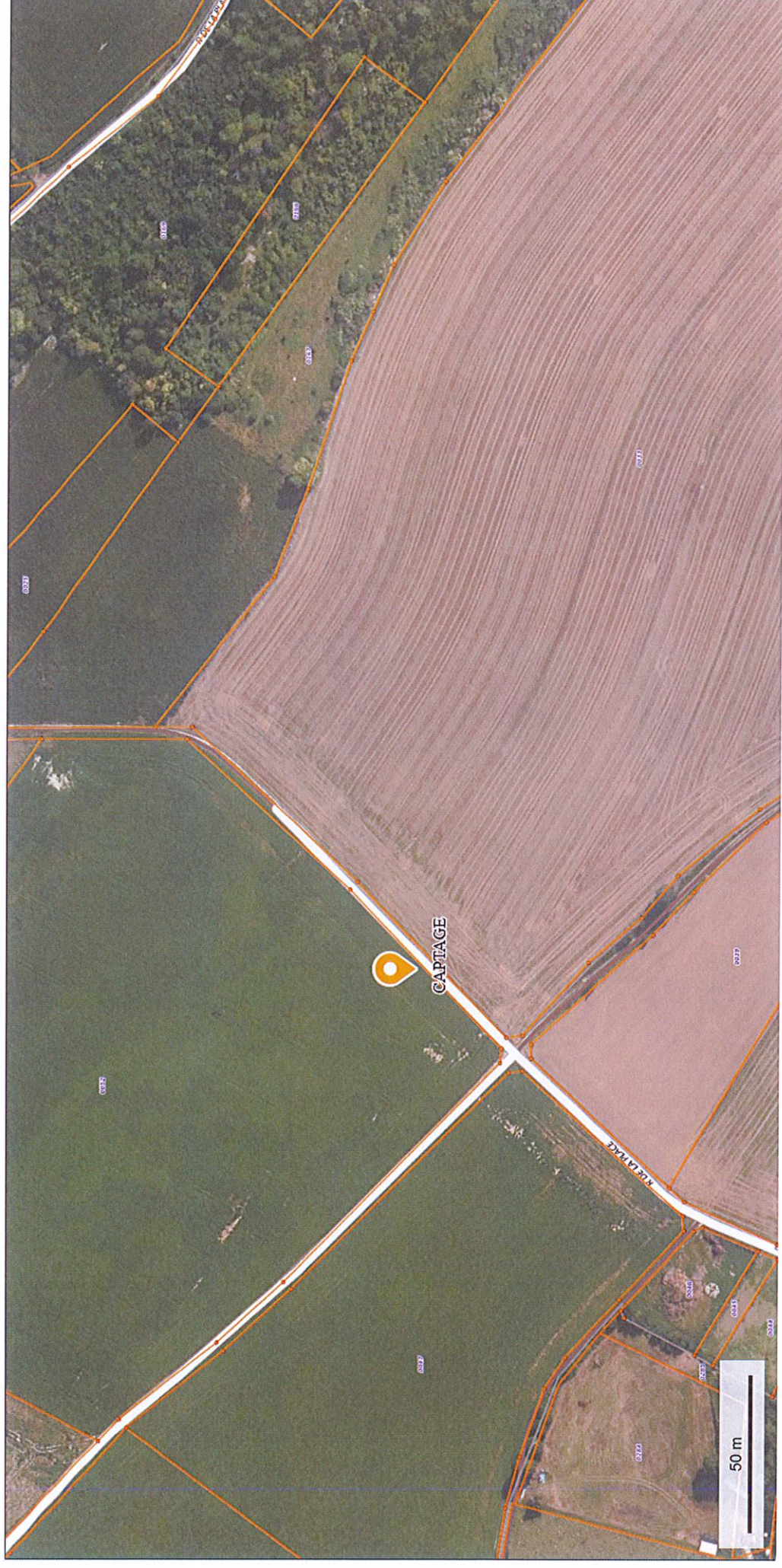

© IGN 2022 - www.geoportail.gouv.fr/mentions-legales

Longitude : 2° 17' 36" E
Latitude : 49° 35' 28" N

SCEA LE COUTEUX à ST ANDRE FARIVILLERS (Section Z Parc'elle n°52)

Département :
OISE

Commune :
ST ANDRE FARIVILLERS

DIRECTION GÉNÉRALE DES FINANCES PUBLIQUES

EXTRAIT DU PLAN CADASTRAL

Le plan visualisé sur cet extrait est géré
par le centre des impôts foncier suivant :
BEAUVAIS
POLE TOPOGRAPHIQUE ET DE
GESTION CADASTRALE 60018
60018 BEAUVAIS CEDEX
tél. 03-44-79-54-42 -fax 03-44-79-55-17
cdf.beauvais@dgfip.finances.gouv.fr

Section : Z
Feuille : 000 Z 01

Échelle d'origine : 1/2500
Échelle d'édition : 1/2500

Date d'édition : 05/12/2022
(fuseau horaire de Paris)

Coordonnées en projection : RGF93CC49
©2022 Direction Générale des Finances
Publiques

Cet extrait de plan vous est délivré par :

cadastre.gouv.fr

