

DOSSIER TECHNIQUE

FORAGE D'EAU

Entreprise: **AQUASSYS**

Client:

Maître d'oeuvre: **AQUASSYS**
ZA LES ROLANDIERES
35120 DOL DE BRETAGNE

Exploitant:

Code National BSS : 01476X0048 / F3

N° Déclaration **: indice transmis

Police de l'eau * :

* Numéro de déclaration au titre de la police de l'eau

** N° d'enregistrement de déclaration préalable

Lieu de l'ouvrage : 42 RUE DU GENERAL LECLERC
14140 LIVAROT

Coordonnées : Longitude 440 184 Latitude 2 446 678 Altitude : 0.00 m
Zone Lambert 2 étendu métrique

Nombre de forages : 1

Date début de l'ouvrage : 02/03/2015

Resp. M. Ouvrage :

Date fin de l'ouvrage : 02/03/2015

Resp. M. Oeuvre :

Machine : RESKA

Resp. Chantier :

Date début pompage : Niveau statique non perturbé : 27.74 m

Date fin de pompage : Débit Maxi. d'essai : 0.00 m3/h

Nombre de nappes identifiées : Rabattement correspondant : 0.00 m

Notes :

TRONCONS de L'OUVRAGE

FORAGE D'EAU

Client:

Maître d'oeuvre: AQUASSYS

Lieu de l'ouvrage : 42 RUE DU GENERAL LECLERC

14140 LIVAROT

LITHOLOGIE

De	à	Libellé
0.00	1.00	Terre végétale
1.00	8.50	ARGILE + SABLE + CAILLOUX
8.50	117.00	ARGILE
117.00	136.00	CALCAIRE
136.00	218.00	GRANITE

FORAGE

De	à	Ø"	Ømm	Mode de forage	Fluide de forage
0.00	8.50	15"	381.00	M.f.t.	Air
8.50	117.00	10"	254.00	M.f.t.	Air
117.00	218.00	6"1/2	165.00	M.f.t.	Air

* Reconnaissance

ARRIVEES D'EAU

Profondeur (m)	Débit (m3/heure)
4.00	4.00
148.00	7.00
180.00	14.00
199.00	24.00
218.00	25.70

TUBAGE

De	à	Ø"	Ømm	Epais.	Ecra.	Nature du tubage	Type	Slot	Vide %
0.00	8.50	12"3/4	323.00	0.00		Acier-api	Tube-plein		
8.50	117.00	7"5/8	193.70	0.00		Acier-api	Tube-plein		

REMPLISSAGE

De	à	Ø"	Ømm	Matériau	Nature	Méthode de pose	Texture	Gra. (mm)	Vol. m3
0.00	118.00	7"5/8	193.70	Ciment	Autre	Sous pression			

Code BSS : 01476X0048 / F3

FORAGE D'EAU

Travaux réalisés :
du : 02/03/2015 au : 02/03/2015

111

Client :

Maître d'oeuvre :

AQUASSYS

Localisation de l'ouvrage : 42 RUE DU GENERAL LECLERC

14140 LIVAROT

Coordonnées de l'ouvrage :

Lambert 2 étendu métrique

Longitude (X): 440 184

Latitude (Y): 2 446 678

Altitude sol (Z): +0,000 m

Echelle : 1/1095

Profondeurs en m au-dessous du repère zéro sol (signe + au-dessus)

Nombre de forages : 1

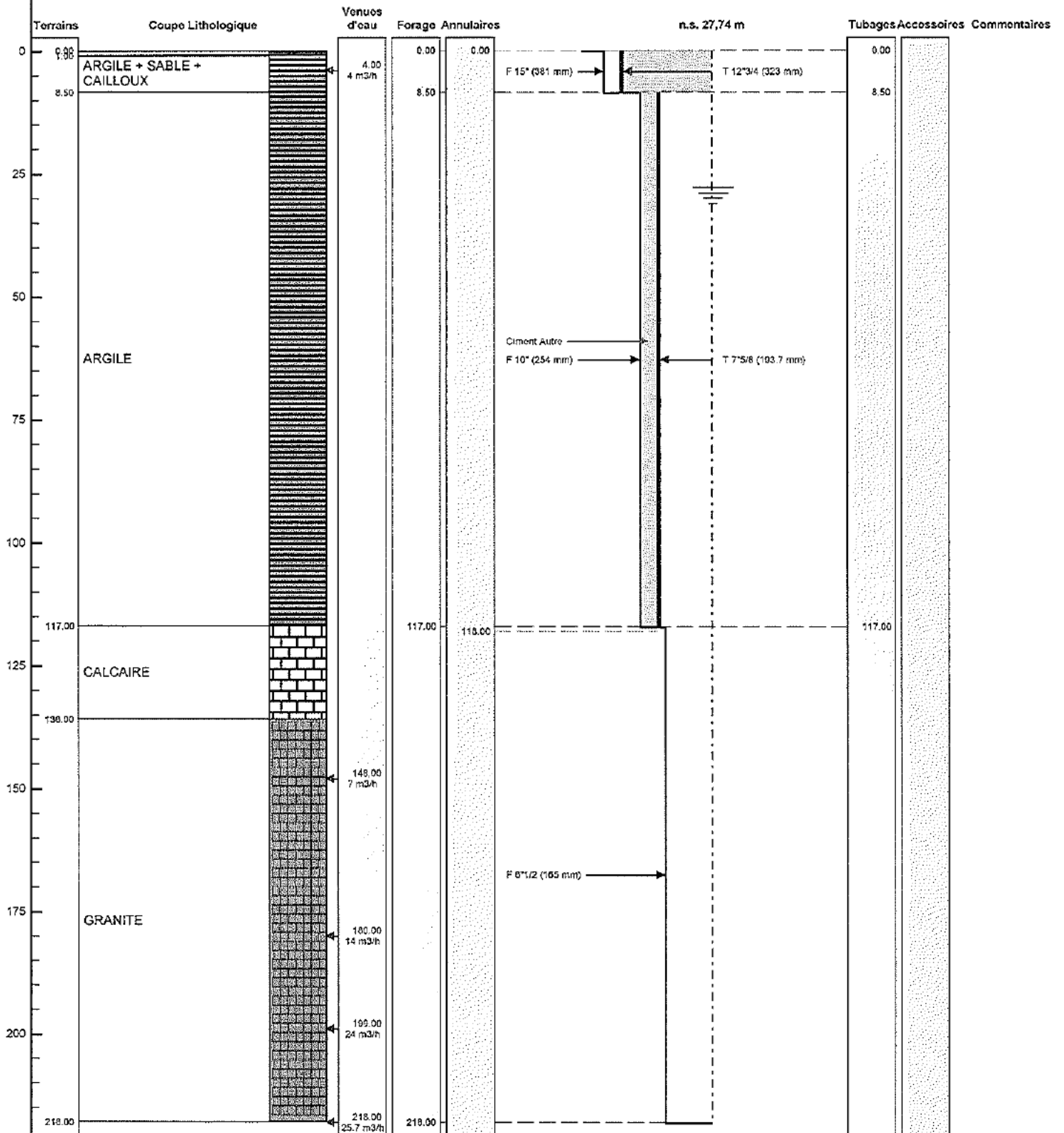

Le à

CERTIFIE CONFORME A L'OUVRAGE EXECUTE

Tampon et signature du chef d'entreprise