

Irrigation  
Eau - domestique  
- industrielle  
Station de pompage  
Forages horizontaux  
Réseau enterré

**DECEMBRE 2022**

**ARANA ENVIRONNEMENT**  
**Mr AZIZ Samid**  
**10 rue Duceris**  
**93600 AULNAY SOUS BOIS**

**RAPPORT DE TRAVAUX**  
**PIEZOMETRE**  
**Le Val Au Roi**  
**78200 BUCHELAY**

- x Extrait Carte I.G.N**
- x Coupe géologique et Technique**
- x Pompage d'Essais**
- x Cadastre: Section : ZM Parcelle n° : 231**

**x Indice BRGM :BSS004GBVE**

**x Déclaration DREAL :297609**

2, rue de la République - **80800 CERISY** - Tél. **03 22 76 65 48** • Fax. 03 22 76 64 55  
E-mail : [contact@picardie-forages.fr](mailto:contact@picardie-forages.fr) - Site : [www.picardie-forages.fr](http://www.picardie-forages.fr)



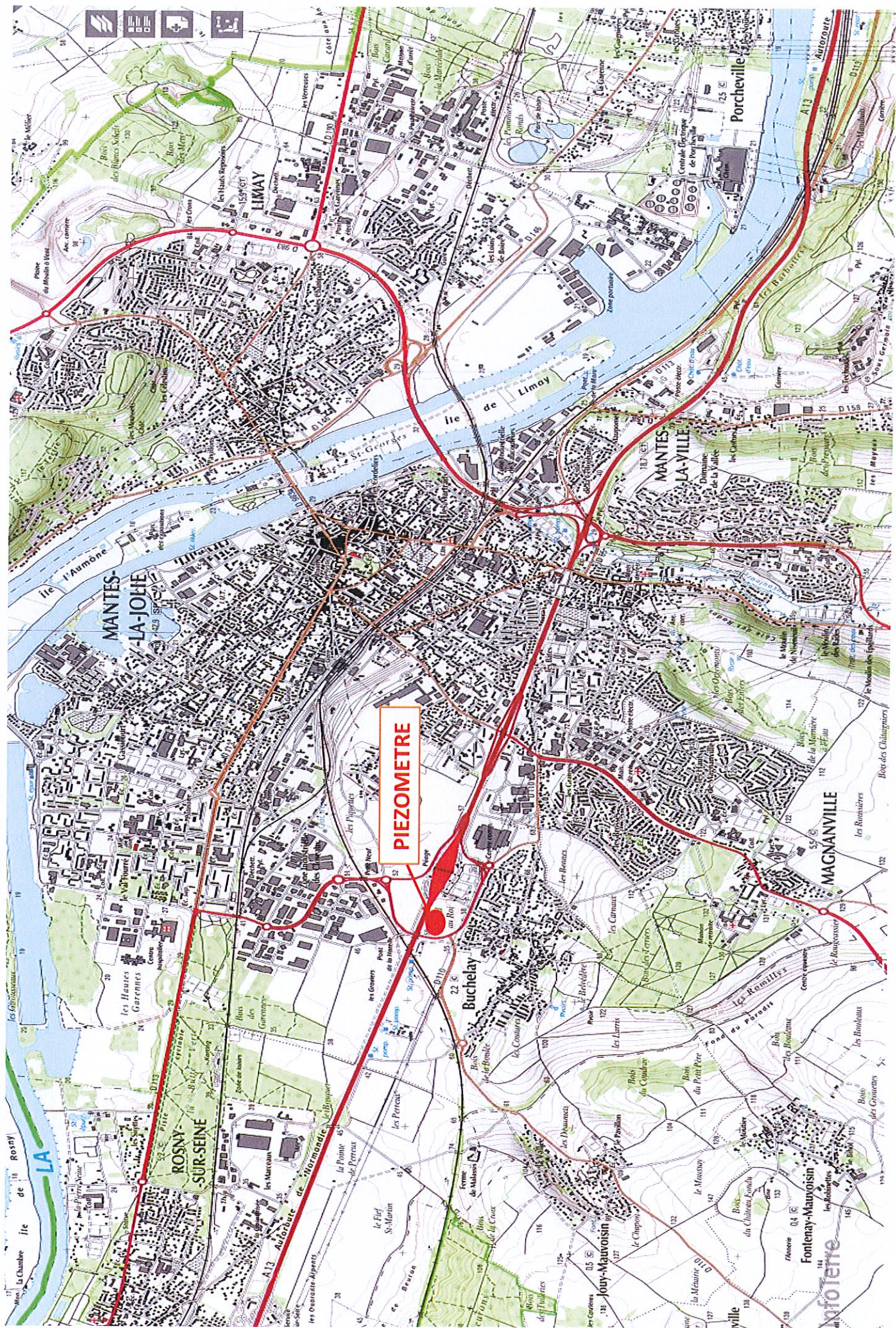



PICARDIE FORGES

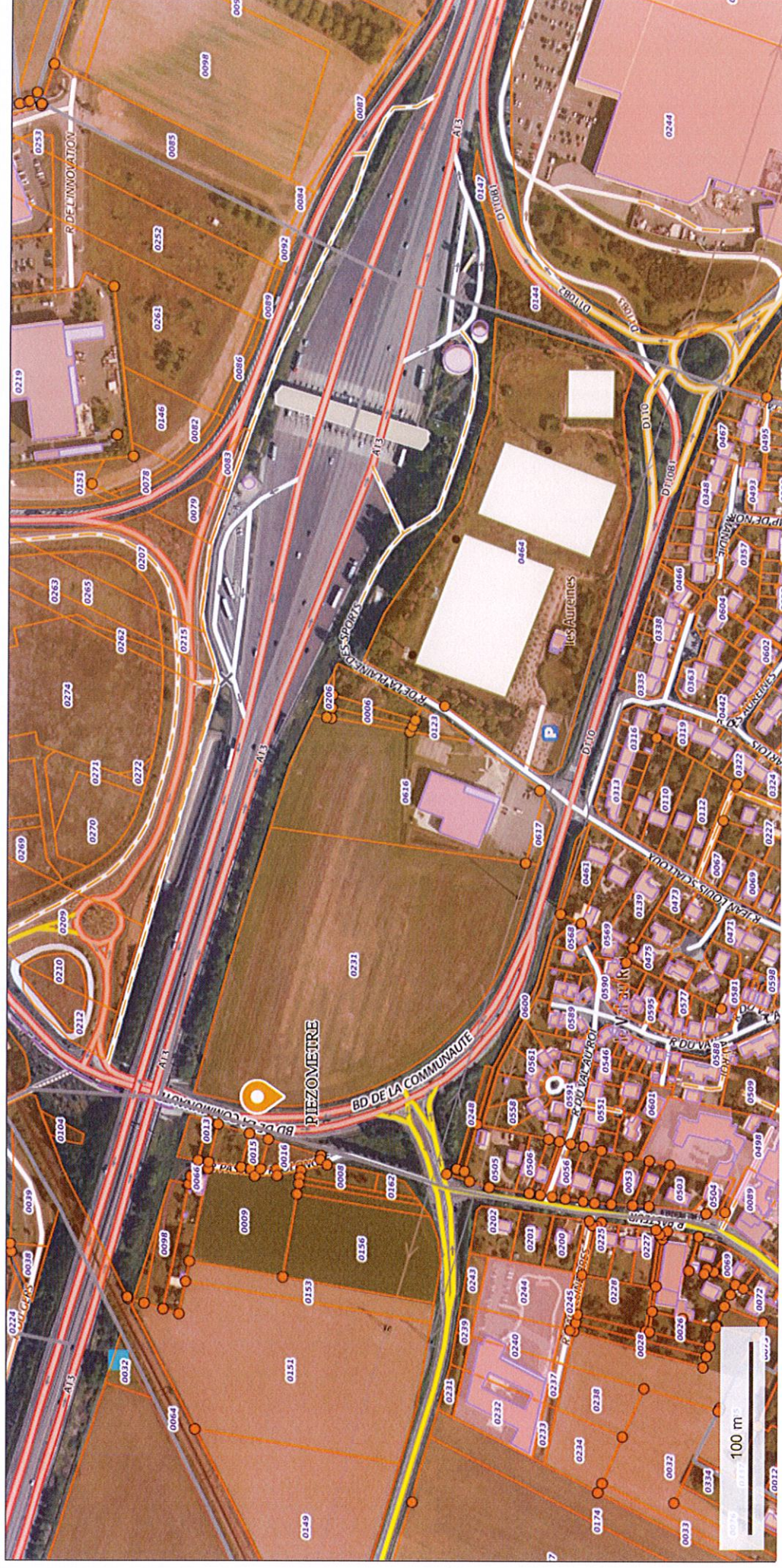

© IGN 2022 - [www.geoportail.gouv.fr/mentions-legales](http://www.geoportail.gouv.fr/mentions-legales)

Longitude : 1° 40' 43" E  
Latitude : 48° 59' 00" N

ARANA à BUCHELAY (Section ZM Parcelle n°231)



Département :  
YVELINES

Commune :  
BUCHELAY

Section : ZM  
Feuille : 000 ZM 01

Échelle d'origine : 1/1000  
Échelle d'édition : 1/2000

Date d'édition : 29/12/2022  
(fuseau horaire de Paris)

Coordonnées en projection : RGF93CC49  
©2022 Direction Générale des Finances  
Publiques

DIRECTION GÉNÉRALE DES FINANCES PUBLIQUES

-----  
EXTRAIT DU PLAN CADASTRAL  
-----

Le plan visualisé sur cet extrait est géré  
par le centre des impôts foncier suivant :  
VERSAILLES - Accueil et délivrance de  
documents  
ouvert du lundi au vendredi 8h30/12h30  
78015  
78015 VERSAILLES CEDEX  
tél. 01.30.97.43.00 - fax 01.30.97.45.76  
sdlf.yvelines@dgfip.finances.gouv.fr

Cet extrait de plan vous est délivré par :

cadastre.gouv.fr

