

DOSSIER TECHNIQUE

FORAGE D'EAU AGRICOLE

Entreprise:	SAS VAN INGEN FORAGES
Client:	
Maître d'oeuvre:	
Exploitant:	

Code National BSS :

N° Déclaration ** :

Police de l'eau * :

* Numéro de déclaration au titre de la police de l'eau

** N° d'enregistrement de déclaration préalable

Lieu de l'ouvrage :

Coordonnées : Longitude 580 677 Latitude 6 779 158 **Altitude :** 0.00 m
Zone Lambert-93 métrique

Nombre de forages : 1

Date début de l'ouvrage : 06/07/2022

Resp. M. Ouvrage :

Date fin de l'ouvrage : 12/07/2022

Resp. M. Oeuvre :

Machine : Ecofore 903

Resp. Chantier : JULIEN - VAN INGEN

Date début pompage : 22/07/2022

Niveau statique non perturbé : 32.00 m

Date fin de pompage : 25/07/2022

Débit Maxi. d'essai : 80.00 m3/h

Nombre de nappes identifiées :

Rabatement correspondant : 8.00 m

Notes :

TRONCONS de L'OUVRAGE

FORAGE D'EAU AGRICOLE

Client:

Maître d'oeuvre:

Lieu de l'ouvrage :

LITHOLOGIE

De	à	Libellé
0.00	2.00	Argile orangé
2.00	26.00	Calcaire
26.00	34.00	Sable avec galet noir à la base
34.00	37.00	Marneux granuleux
37.00	49.00	Calcaire assez tendre gris
49.00	58.00	Calcaire beige
58.00	68.00	Calcaire blanc à silex

FORAGE

De	à	Ø"	Ømm	Mode de forage	Fluide de forage
0.00	3.60	14"3/4	374.00	M.f.t.	Air
3.60	34.00	12"1/4	311.00	Rotary	Boue
34.00	64.00	8"5/8	219.00	M.f.t.	Air
0.00	2.80	25"1/4	641.00	M.f.t.	Air
2.80	45.50	22"1/2	572.00	M.f.t.	Air
45.50	68.00	17"1/2	444.00	M.f.t.	Air

* Reconnaissance

ARRIVEES D'EAU

Profondeur (m)	Débit (m3/heure)
40.00	5.00
49.00	20.00
52.00	30.00
59.00	35.00
64.00	50.00

TUBAGE

De	à	Ø"	Ømm	Epais.	Ecra.	Nature du tubage	Type	Slot	Vide %
0.00	2.80	24"	609.00	8.00		Acier-api	Tube-plein		
-0.70	44.30	14"	355.00	17.50		P.v.c.	Tube-plein		
-0.50	45.50	18"	457.00	6.30		Acier-api	Tube-plein		
44.30	56.30	14"	355.00	17.50		P.v.c.	Crepine fentes	3.00	
56.30	62.30	12"7/8	328.00	7.00		Inox-aisi-304	Crepine fil-enroule	3.00	
62.30	66.30	14"	355.00	17.50		P.v.c.	Crepine fentes	3.00	



REEMPLISSAGE

De	à	Ø"	Ømm	Matériau	Nature	Méthode de pose	Texture	Gra. (mm)	Vol. m3
0.00	14.00	18"	457.00	Ciment	Autre	Annulaire			2.20
14.00	45.50	18"	457.00	Ciment	Autre	Annulaire			5.00
0.00	67.00	14"	355.00	Gravier	Graviers de loire	Gravitaire	Roule	10.00-20.0	6.00

FORAGE D'EAU AGRICOLE

Client :
Maitre d'oeuvre :
Localisation de l'ouvrage

Travaux réalisés : 1/1
du : 06/07/2022 au : 12/07/2022

Coordonnées de l'ouvrage :
Lambert-93 métrique
Longitude (X): 580 677
Latitude (Y): 6 779 158
Altitude sol (Z): +0,000 m

Echelle : 1/345

Profondeurs en m au-dessous du repère zéro sol (signe + au-dessus)

Nombre de forages : 1

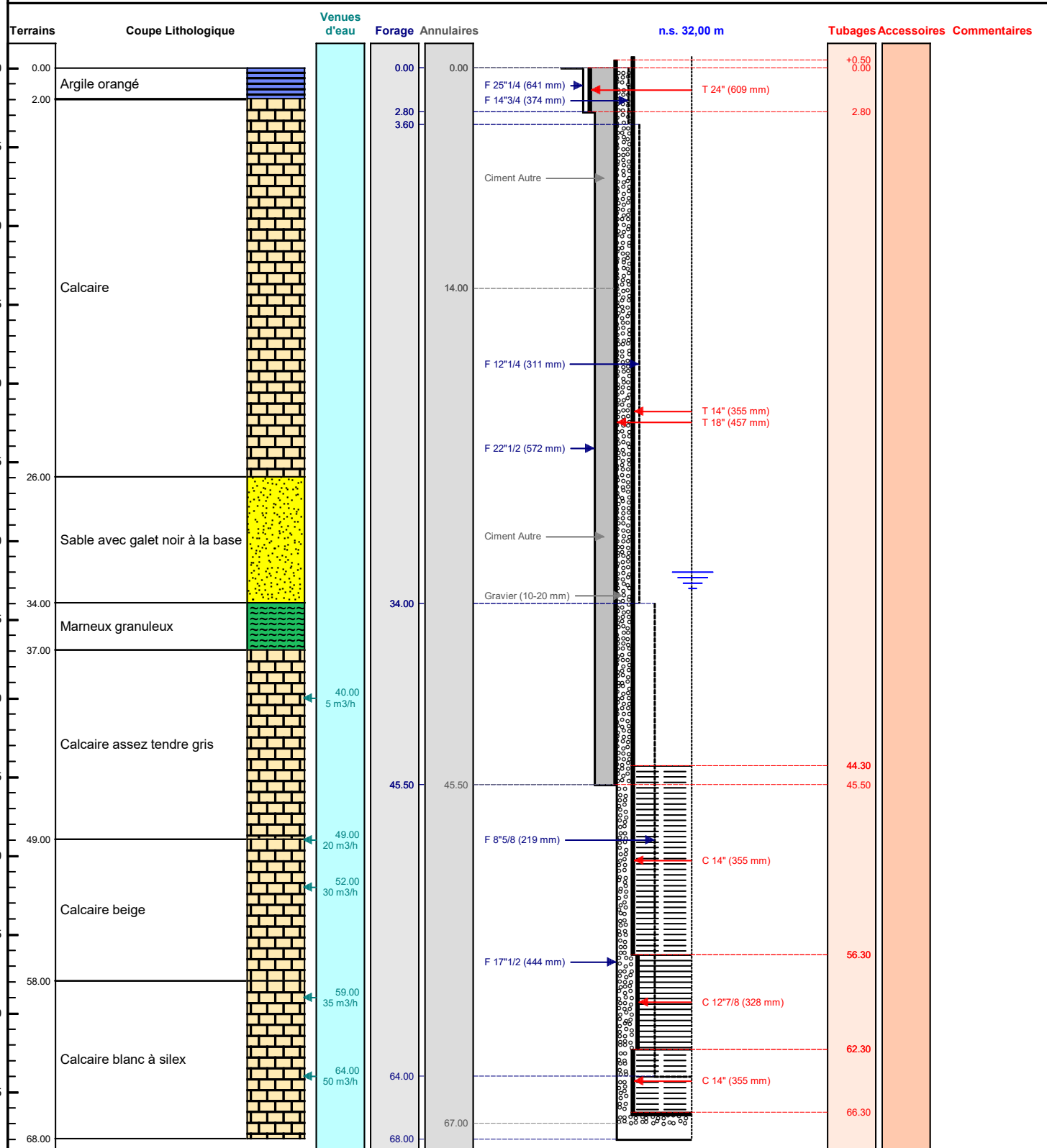

VANINGEN
FORAGES

Le/...../..... à
CERTIFIE CONFORME A L'OUVRAGE EXECUTE
Tampon et signature du chef d'entreprise