

DOSSIER TECHNIQUE

FORAGE D'EAU

Entreprise:	
Client:	
Maître d'oeuvre:	
Exploitant:	

Code National BSS :

N° Déclaration ** : 186907

Police de l'eau * :

* Numéro de déclaration au titre de la police de l'eau

** N° d'enregistrement de déclaration préalable

Lieu de l'ouvrage : 15 ROUTE DE L'ETANG
14700 ST PIERRE DU BU

Coordonnées : Longitude 0 Latitude 0 Altitude : 0.00 m
Zone Lambert 1 carto métrique

Nombre de forages : 1

Date début de l'ouvrage : 09/05/2022

Resp. M. Ouvrage : BELLOU

Date fin de l'ouvrage : 09/05/2022

Resp. M. Oeuvre : GAUTIER

Machine : ECOFORE

Resp. Chantier : GODEY

Date début pompage :

Niveau statique non perturbé : 5.00 m

Date fin de pompage :

Débit Maxi. d'essai : 2.00 m3/h

Nombre de nappes identifiées :

Rabattement correspondant : 0.00 m

Notes :

TRONCONS de L'OUVRAGE

FORAGE D'EAU

Client:

Maître d'oeuvre:

Lieu de l'ouvrage :

LITHOLOGIE

De	à	Libellé
0.00	1.00	TERRE
1.00	3.00	CALCAIRE BLANC
3.00	6.00	CALCAIRE MARRON FONCE VERT
6.00	9.00	CALCAIRE GRIS VERT SABLEUX
9.00	20.00	SCHISTE BLEU GRIS DUR PASSAGE MARNE GRISE
20.00	40.00	SCHISTE BLEU NOIR DUR

FORAGE

De	à	Ø"	Ømm	Mode de forage	Fluide de forage
0.00	10.00	8"7/8	225.00	M.f.t.	Air
10.00	40.00	6"1/2	165.00	M.f.t.	Air

* Reconnaissance

ARRIVEES D'EAU

Profondeur (m)	Débit (m3/heure)
6.00	1.00

TUBAGE

De	à	Ø"	Ømm	Epais.	Ecra.	Nature du tubage	Type	Slot	Vide %
0.00	24.00	4"7/8	125.00	0.00		P.v.c.	Tube-plein		
24.00	36.00	4"7/8	125.00	0.00		P.v.c.	Crepine fentes		50
36.00	40.00	4"7/8	125.00	0.00		P.v.c.	Tube-plein		

REEMPLISSAGE

De	à	Ø"	Ømm	Matériau	Nature	Méthode de pose	Texture	Gra. (mm)	Vol. m3
0.00	10.00	4"7/8	125.00	Ciment	Clk	Sous pression			
20.00	40.00	4"7/8	125.00	Gravier	Graviers de loire	Gravitaire	Roule		

FORAGE D'EAU

Client :
Maitre d'oeuvre :
Localisation de l'ouvrage :

Travaux réalisés : 1/
du : 09/05/2022 au : 09/05/2022 1
Coordonnées de l'ouvrage :
Lambert 1 carto métrique
Longitude (X): 0
Latitude (Y): 0
Altitude sol (Z): +0,000 m

Echelle : 1/201

Profondeurs en m au-dessous du repère zéro sol (signe + au-dessus)

Nombre de forages :
1

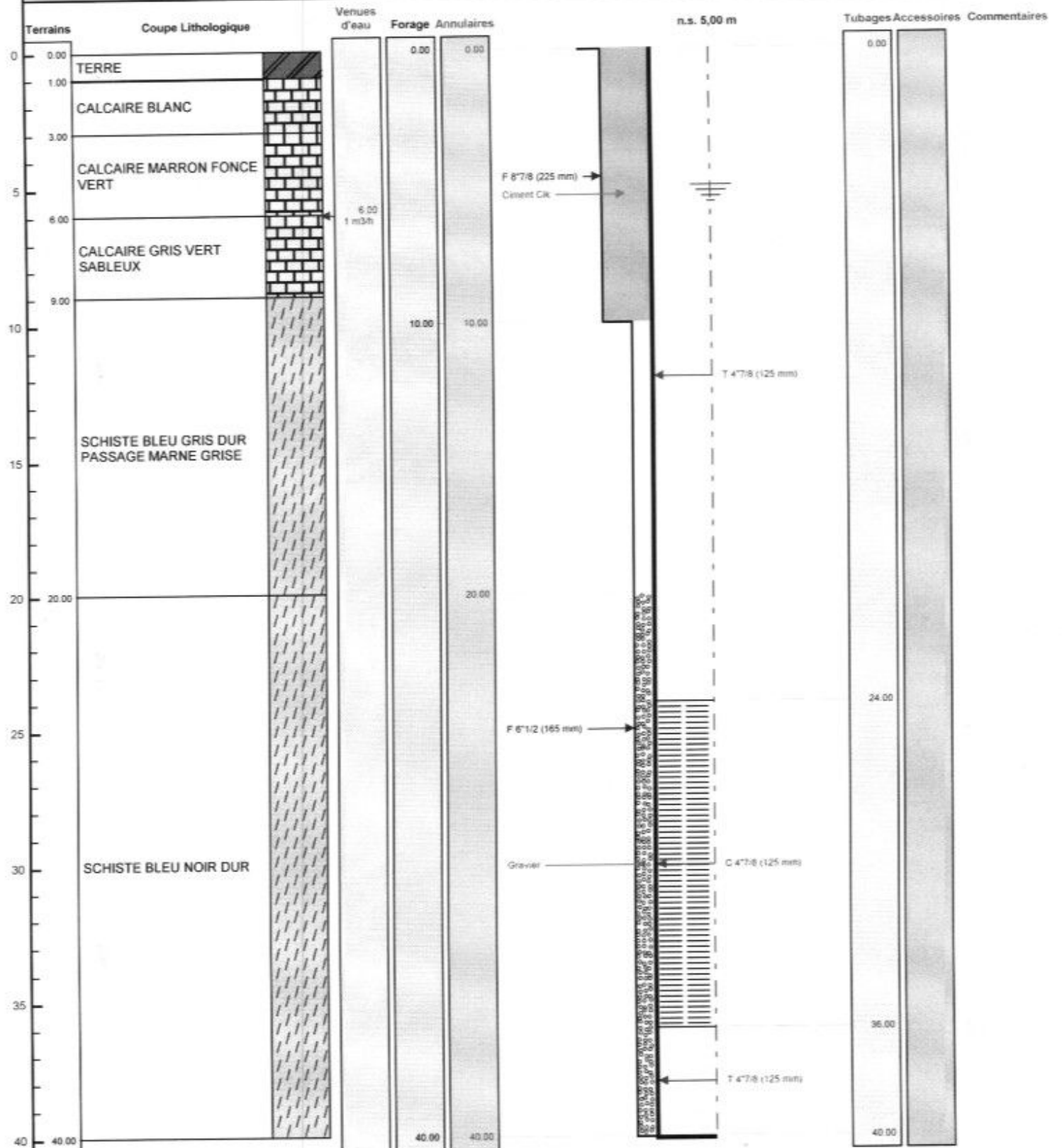

Le 09/05/2022 à VERS NORMANDIE FORAGE
CERTIFIE CONFORME A L'OUVRAGE EXECUTION - 14790 VERSION
Tampon et signature du chef d'entreprise
Tel : 02 31 06 10 27 - Port : 08 15 05 68 74
normandieforage@normandieforage.fr

Lambert 1 carto métrique Long 0 Lat 0 Alt : +0,000 m
N° Siren 426 697 708 00022

PAGE: 3