

DOSSIER TECHNIQUE

FORAGE D'EAU



Code National BSS : BSS004 BACL

N° Déclaration ** : 49757

Police de l'eau * : 76-2021-00085

* Numéro de déclaration au titre de la police de l'eau

** N° d'enregistrement de déclaration préalable

Lieu de l'ouvrage : 177 IMPASSE DE L'EPREVILLIERE

76190 ST AUBIN DE CRETOT

Coordonnées : Longitude 0 Latitude 0 Altitude : 146.00 m

Zone Lambert 1 carto métrique

Nombre de forages : 1

Date début de l'ouvrage : 04/11/2021

Resp. M. Ouvrage : BUREL

Date fin de l'ouvrage : 09/11/2021

Resp. M. Oeuvre : GAUTIER

Machine : ECOFORE

Resp. Chantier : GODEY

Date début pompage :

Niveau statique non perturbé : 98.00 m

Date fin de pompage :

Débit Maxi. d'essai : 2.00 m3/h

Nombre de nappes identifiées :

Rabattement correspondant : 0.00 m

Notes :

TRONCONS de L'OUVRAGE

FORAGE D'EAU

LITHOLOGIE

De	à	Libellé
0.00	3.00	LIMON DES PLATEAUX
3.00	6.00	ARGILE A SILEX ROUGE
6.00	13.00	ARGILE A SILEX MARRON CLAIRE + MARRON FONCE
13.00	16.00	CRAIE BLANCHATTE A SILEX + ARGILE
16.00	113.00	CRAIE BLANCHE A SILEX PASSAGE GROS SILEX
113.00	128.00	CRAIE GRISE A SILEX
128.00	148.00	CALCAIRE GRIS + GLOCONIE

FORAGE

De	à	Ø"	Ømm	Mode de forage	Fluide de forage
0.00	20.00	8"7/8	225.00	M.f.t.	Air
20.00	148.00	6"1/2	165.00	M.f.t.	Air

* Reconnaissance

ARRIVEES D'EAU

Profondeur (m)	Débit (m3/heure)
135.00	1.00

TUBAGE

De	à	Ø"	Ømm	Epais.	Ecra.	Nature du tubage	Type	Slot	Vide %
0.00	132.00	4"7/8	125.00	0.00		P.v.c.	Tube-plein		50
132.00	144.00	4"7/8	125.00	0.00		P.v.c.	Crepine fentes		
144.00	148.00	4"7/8	125.00	0.00		P.v.c.	Tube-plein		

REEMPLISSAGE

De	à	Ø"	Ømm	Matériau	Nature	Méthode de pose	Texture	Gra. (mm)	Vol. m3
0.00	95.00	4"7/8	125.00	Ciment	Clk	Sous pression			
95.00	148.00	4"7/8	125.00	Gravier	Graviers de loire	Gravitaire	Roule		

FORAGE D'EAU

Travaux réalisés : 11
du 04/11/2021 au 09/11/2021 1
Coordonnées de l'ouvrage :
Lambert 1 carto métrique
Longitude (X): 0
Latitude (Y): 0
Altitude sol (Z): +148.000 m

Echelle: 1/744

Profondeurs en m au-dessous du repère zéro sol (signe + au-dessus)

Nombre de forages
1

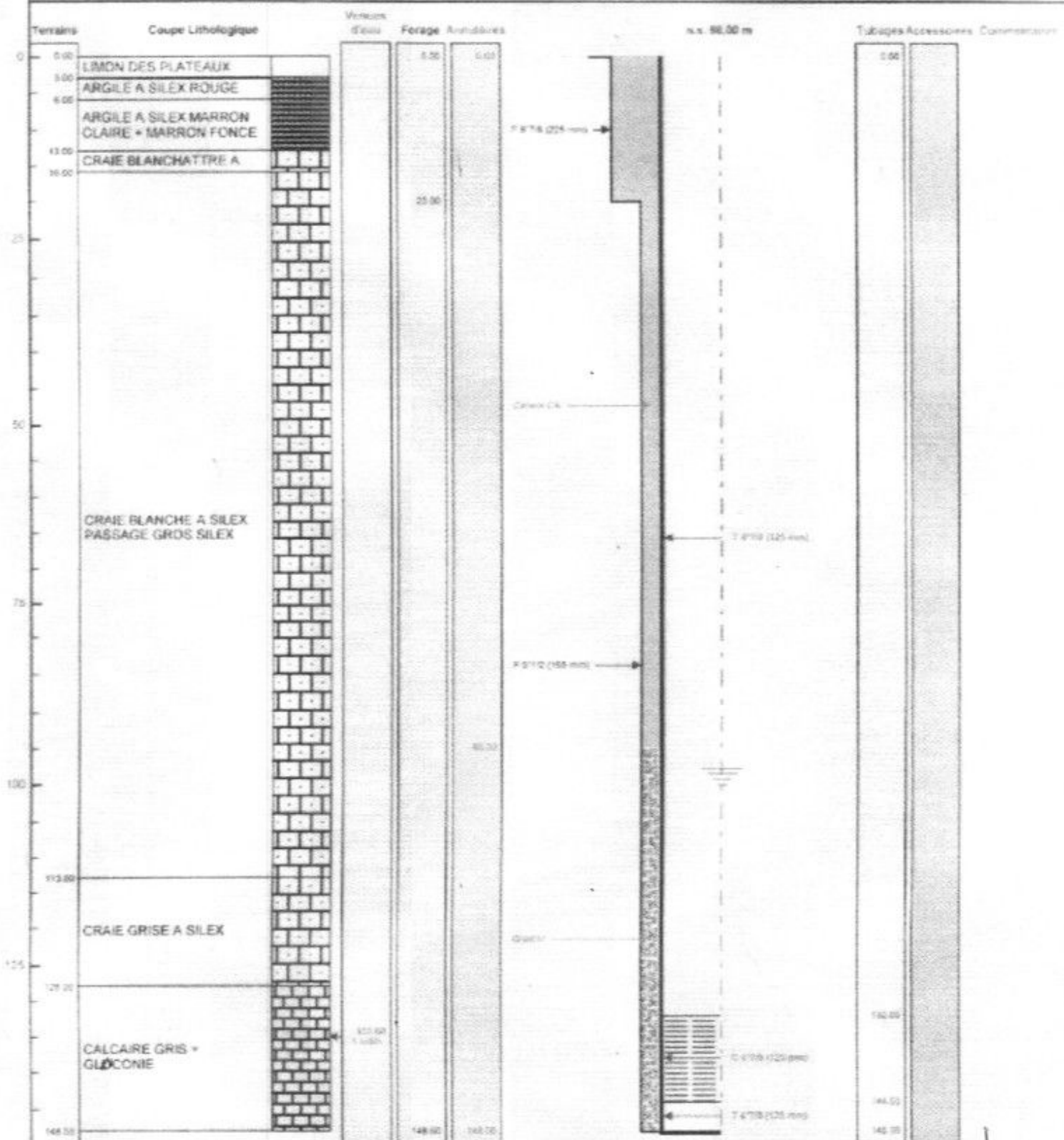

Le 10/11/2021 à Verson
NORMANDIE FORAGE
CERTIFIE CONFORME A L'OUVRAGE EXECUTE
251, rue de l'Écluse - 14790 Verson
Tampon et signature du chef d'entreprise
Tel : 02 31 05 10 27 - Port : 06 15 05 68 74

LITHOSPHERE
2815 RUE NORMANDE
14000 CAEN
02 31 03 95 85
RCS CAEN 433 1 PAGE 3

Lambert 1 carto métrique Long 0 Lat 0 Alt 148.000 m
N° Siren 420 697 208 00022