



617 Rte Chateau d'Eau  
82370 CAMPSAS  
06 62 46 29 36

## SONDAGE PIEZOMETRIQUE

A2R

PZ1 Bis

Date de début : 25/01/2023

Date de fin : 25/01/2023

Profondeur du Sondage : 23,5 m

Niveau d'Eau : 15,50 m

Z =

### Pose de piézomètres A2R DENAT (81)

Dossier : GE81-22-5293

Commande : NC

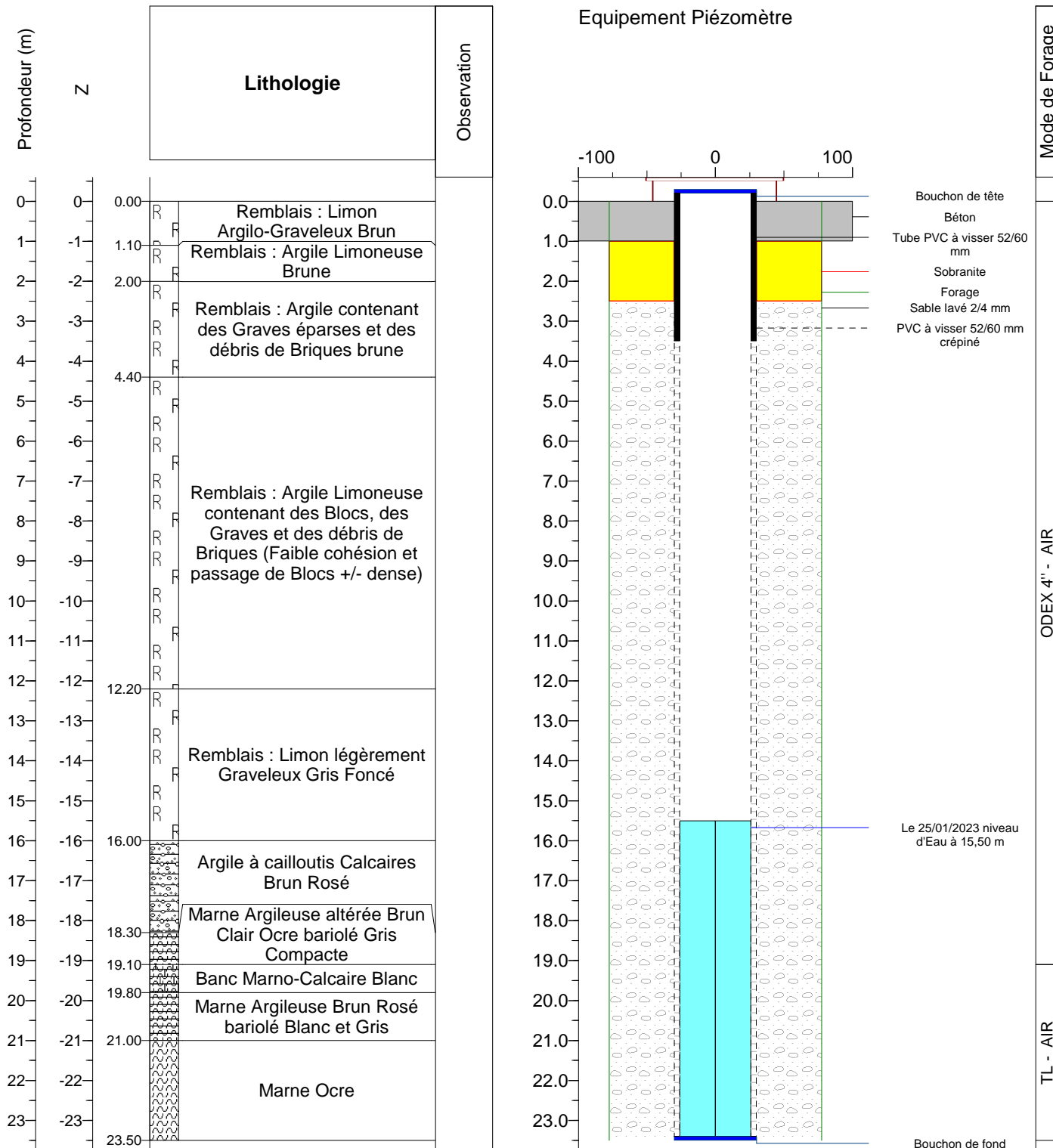

Mode de Forage : MFT Odex 4" : Marteau Fond de Trou  
TL : Trilame

Nom du sondeur : DC

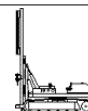

OPTIMA