

## FORAGE D'EAU DOMESTIQUE PAC - CAPTAGE -

Entreprise:	SAS VAN INGEN FORAGES
Client:	
Maître d'oeuvre:	
Exploitant:	

Code National BSS :

N° Déclaration \*\* :

Police de l'eau \* :

\* Numéro de déclaration au titre de la police de l'eau

\*\* N° d'enregistrement de déclaration préalable

**Lieu de l'ouvrage :** 1 Route du Blanc  
36300 ROSNAY

**Coordonnées :** Longitude 563 236 Latitude 6 623 754 **Altitude :** 0.00 m  
Zone Lambert-93 métrique

**Nombre de forages :** 1

**Date début de l'ouvrage :** 21/02/2018

**Resp. M. Ouvrage :**

**Date fin de l'ouvrage :** 22/02/2018

**Resp. M. Oeuvre :**

**Machine :** Ecofore 158

**Resp. Chantier :** SAS VAN INGEN

**Date début pompage :** 22/02/2018

**Niveau statique non perturbé :** 8.80 m

**Date fin de pompage :** 23/02/2018

**Débit Maxi. d'essai :** 4.00 m3/h

**Nombre de nappes identifiées :**

**Rabattement correspondant :** 0.00 m

**Notes :**

Client:

Maître d'oeuvre:

Lieu de l'ouvrage : 1 Route du Blanc  
36300 ROSNAY

**LITHOLOGIE**

De	à	Libellé
0.00	4.00	Argile marron
4.00	8.00	Argile sableuse
8.00	14.00	Argile orange marron
14.00	16.00	Argile blanche et jaune
16.00	20.00	Argile jaune
20.00	24.00	Argile marron
24.00	28.00	Argile rouge
28.00	32.00	Argile marron
32.00	35.00	Sable
35.00	38.00	Calcaire

**FORAGE**

De	à	Ø"	Ømm	Mode de forage	Fluide de forage
0.00	38.00	8"7/8	225.00	M.f.t.	Air

\* Reconnaissance

**TUBAGE**

De	à	Ø"	Ømm	Epais.	Ecra.	Nature du tubage	Type	Slot	Vide %
0.00	9.00	9"	230.00	5.00		Acier-api	Tube-plein		
-0.50	32.00	5"1/2	140.00	7.00		P.v.c.	Tube-plein		
32.00	36.00	5"1/2	140.00	7.00		P.v.c.	Crepine fentes	0.75	

**REEMPLISSAGE**

De	à	Ø"	Ømm	Matériau	Nature	Méthode de pose	Texture	Gra. (mm)	Vol. m3
0.00	9.50	5"1/2	140.00	Ciment	Cpa 32.5	Sous pression			0.20
9.50	10.00	5"1/2	140.00	Ciment	Sobranite	Sous pression			
10.00	38.00	5"1/2	140.00	Gravier	Graviers de loire	Gravitaire	Roule	2.00-4.00	1.60

# FORAGE D'EAU DOMESTIQUE PAC - CAPTAGE -

Travaux réalisés : 1/1

du : 21/02/2018 au : 22/02/2018

## Coordonnées de l'ouvrage :

Lambert-93 métrique

Longitude (X): 563 236

Latitude (Y): 6 623 754

Altitude sol (Z): +0,000 m

Echelle : 1/193

Profondeurs en m au-dessous du repère zéro sol (signe + au-dessus)

Nombre de forages : 1

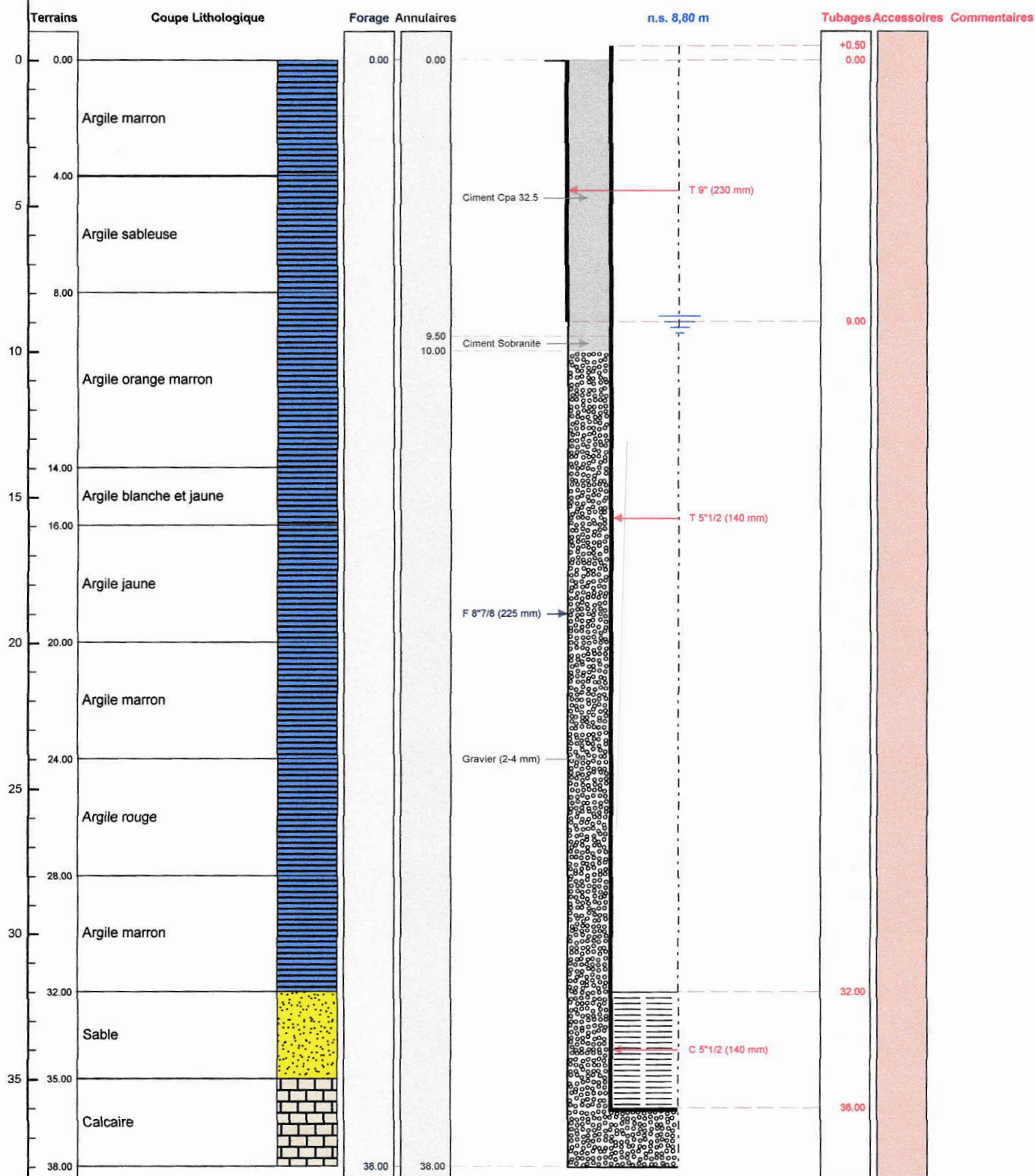

Le ..... à .....  
CERTIFIE CONFORME A L'OUVRAGE EXECUTE  
Tampon et signature du chef d'entreprise

151

Lambert-93 métrique Long.: 563 236 Lat.: 6 623

PAGE: 3



## FORAGE D'EAU DOMESTIQUE PAC - REJET

**Entreprise:** SAS VAN INGEN FORAGES

**Client:**

**Maître d'oeuvre:**

**Exploitant:**

**Code National BSS :**

**N° Déclaration \*\* :**

**Police de l'eau \* :**

\* Numéro de déclaration au titre de la police de l'eau

\*\* N° d'enregistrement de déclaration préalable

**Lieu de l'ouvrage :** 1 Route du Blanc  
36300 ROSNAY

**Coordonnées :**      **Longitude**    563 238      **Latitude**    6 623 789      **Altitude :**      0.00 m  
                                 **Zone**    Lambert-93 métrique

**Nombre de forages :** 1

**Date début de l'ouvrage :** 22/02/2018

**Resp. M. Ouvrage :**

**Date fin de l'ouvrage :** 26/02/2018

**Resp. M. Oeuvre :**

**Machine :** Ecofore 158

**Resp. Chantier :** SAS VAN INGEN

**Date début pompage :** 26/02/2018

**Niveau statique non perturbé :** 8.53 m

**Date fin de pompage :** 26/02/2018

**Débit Maxi. d'essai :** 4.00 m3/h

**Nombre de nappes identifiées :**

**Rabattement correspondant :** 0.00 m

**Notes :**

Client:

Maître d'oeuvre:

Lieu de l'ouvrage : 1 Route du Blanc  
36300 ROSNAY

## LITHOLOGIE

De	à	Libellé
0.00	5.00	Argile jaune
5.00	8.00	Argile rouge
8.00	10.00	Argile jaune
10.00	12.00	Argile blanche
12.00	17.00	Argile jaune
17.00	20.00	Argile marron
20.00	26.00	Argile rouge
26.00	37.00	Sable
37.00	64.00	Calcaire

## FORAGE

De	à	Ø"	Ømm	Mode de forage	Fluide de forage
0.00	38.00	8"7/8	225.00	M.f.t.	Air
38.00	64.00	8"7/8	225.00	M.f.t.	Air

\* Reconnaissance

## TUBAGE

De	à	Ø"	Ømm	Epais.	Ecra.	Nature du tubage	Type	Slot	Vide %
0.00	5.50	9"	230.00	5.00		Acier-api	Tube-plein		
0.00	37.00	7"	177.00	5.00		Acier-api	Tube-plein		
-0.50	39.20	5"1/2	140.00	7.00		P.v.c.	Tube-plein		
39.20	63.20	5"1/2	140.00	7.00		P.v.c.	Crepine fentes	0.75	

## REEMPLISSAGE

De	à	Ø"	Ømm	Matériau	Nature	Méthode de pose	Texture	Gra. (mm)	Vol. m3
0.00	6.00	7"	177.00	Ciment	Cpa 32.5	Sous pression			0.20
6.00	37.00	7"	177.00	Gravier	Graviers de loire	Gravitaire	Roule		
0.00	63.20	5"1/2	140.00	Gravier	Graviers de loire	Gravitaire	Roule	2.00-4.00	
63.20	64.00	Rebouc	0.00	Remblai					

# FORAGE D'EAU DOMESTIQUE PAC - REJET

Travaux réalisés : 1/1

du : 22/02/2018 au : 26/02/2018

Client :

Maitre d'oeuvre :

Localisation de l'ouvrage : 1 Route du Blanc

36300 ROSNAY

Coordonnées de l'ouvrage :

Lambert-93 métrique

Longitude (X): 563 238

Latitude (Y): 6 623 789

Altitude sol (Z): +0,000 m

Echelle : 1/324

Profondeurs en m au-dessous du repère zéro sol (signe + au-dessus)

Nombre de forages : 1

