

# DOSSIER TECHNIQUE

## FORAGE D'EAU N°12

Entreprise: SAS FORAQUITAINE

Client:

Maître d'oeuvre:

Exploitant:

Code National BSS : BSS004HLWJ / F12

N° Déclaration \*\* :

Police de l'eau \* :

\* Numéro de déclaration au titre de la police de l'eau

\*\* N° d'enregistrement de déclaration préalable

---

**Lieu de l'ouvrage :**

33610 CESTAS

**Coordonnées :**      **Longitude**    406 303      **Latitude**    6 400 528      **Altitude :**      0.00    m  
**Zone**    Lambert-93 métrique

**Nombre de forages :** 1

---

**Date début de l'ouvrage :**    07/04/2023      **Resp. M. Ouvrage :**

**Date fin de l'ouvrage :**      12/04/2023      **Resp. M. Oeuvre :**

**Machine :**      Failing 1500      **Resp. Chantier :**

---

**Date début pompage :**      12/04/2023      **Niveau statique non perturbé :**      1.11    m

**Date fin de pompage :**      12/04/2023      **Débit Maxi. d'essai :**      7.95    m3/h

**Nombre de nappes identifiées :**      **Rabattement correspondant :**      0.71    m

---

**Notes :**      F39

## TRONCONS de L'OUVRAGE

## FORAGE D'EAU N°12

Client:

Maître d'oeuvre:

Lieu de l'ouvrage :

33610

CESTAS

## LITHOLOGIE

De	à	Libellé
0.00	1.00	Terre vegetale
1.00	2.00	Sable marron gras
2.00	4.00	Sable jaune
4.00	7.00	Sable blanc
7.00	7.50	Sable blanc gras
7.50	13.00	Sable blanc
13.00	13.50	Argile

## FORAGE

De	à	Ø"	Ømm	Mode de forage	Fluide de forage
0.50	2.00	13"3/4	350.00	Tariere	Eau-claire
2.00	13.50	12"3/4	323.00	Battage	Eau-claire

\* Reconnaissance

## TUBAGE

De	à	Ø"	Ømm	Epais.	Ecra.	Nature du tubage	Type	Slot	Vide %
-0.50	2.00	12"3/4	323.00	6.30		Acier-ordinaire	Tube-plein		
-0.50	7.50	9"7/8	250.00	9.00		P.v.c.-lisse	Tube-plein		
7.50	13.00	9"7/8	250.00	9.00		P.v.c.	Crepine fentes	0.75	

## REEMPLISSAGE

De	à	Ø"	Ømm	Matériau	Nature	Méthode de pose	Texture	Gra. (mm)	Vol. m3
0.00	2.00	12"3/4	323.00	Ciment	Cpa 55	Sous pression			0.10
0.00	13.00	9"7/8	250.00	Gravier	Graviers de silacq	Circulation inverse	Roule	1.00-2.50	0.45

Code BSS : BSS004HLWJ / F12

## FORAGE D'EAU N°12

Travaux réalisés :  
du : 07/04/2023 au : 12/04/2023

1/1

Client :

Maitre d'oeuvre :

Localisation de l'ouvrage :

33610 CESTAS

Coordonnées de l'ouvrage :

Lambert-93 métrique

Longitude (X): 406 303

Latitude (Y): 6 400 528

Altitude sol (Z): +0,000 m

Echelle : 1/70

Profondeurs en m au-dessous du repère zéro sol (signe + au-dessus)

Nombre de forages : 1

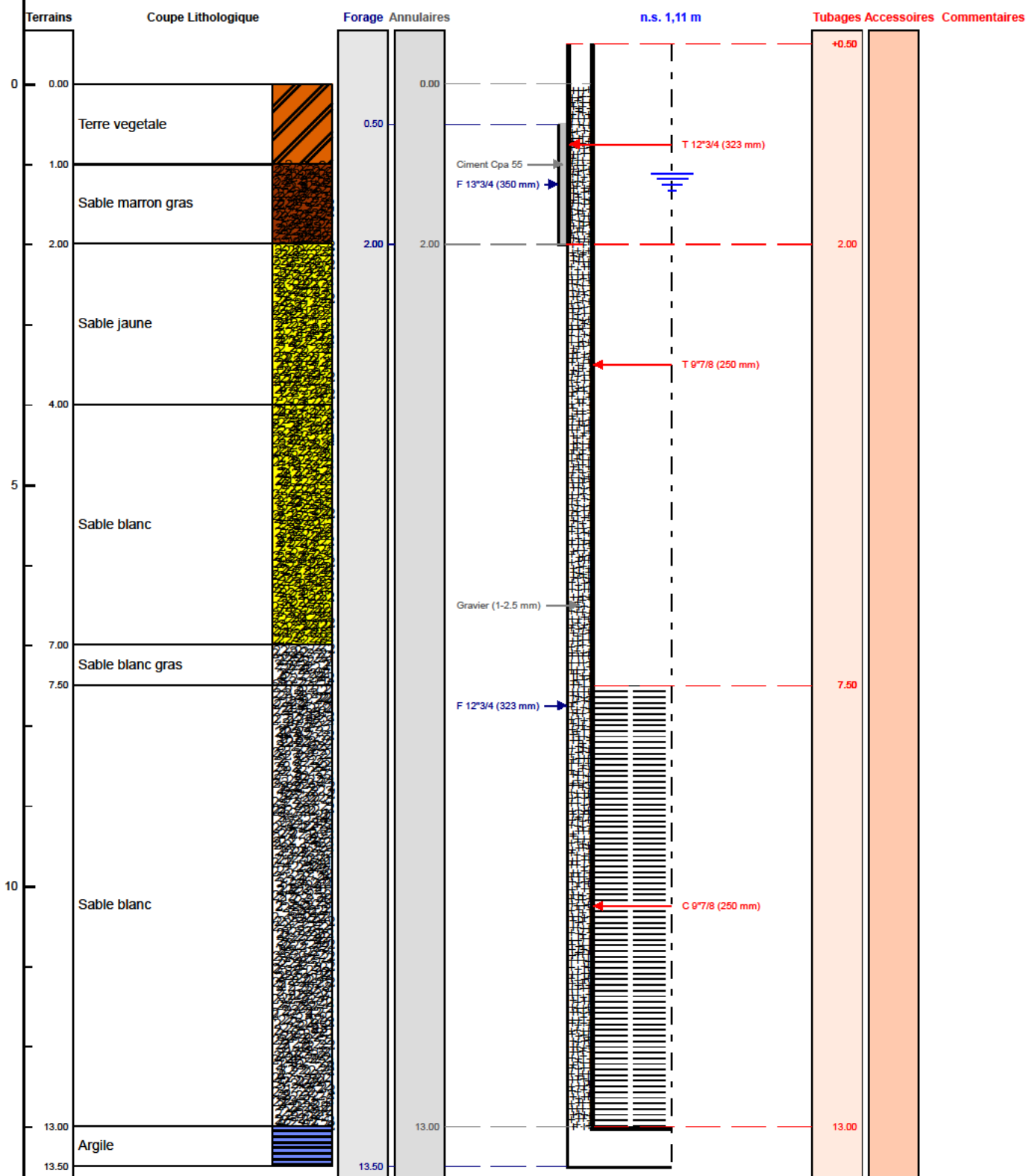

Le ..... à .....

CERTIFIE CONFORME A L'OUVRAGE EXECUTE

Tampon et signature du chef d'entreprise