

**PIEZOMETRE**

**Pz007a**

**02605X0239**

**Localisation**

**Commune :** EVERLY (77174)

**Lieu-dit :** LES RAGACHES DES VINGT

**Cadastre**

**N° section :** C

**N° parcelle :** 1304

**Propriétaire et exploitant**

**Coordonnées RGF 93**

**X :** 719 929,99 m

**Y :** 6 816 976,51 m

**Repère :** Tête de tubage acier

**Z :** 56,30 m

**IGN 1/25 000**



**Vue aérienne au 1/25 000**

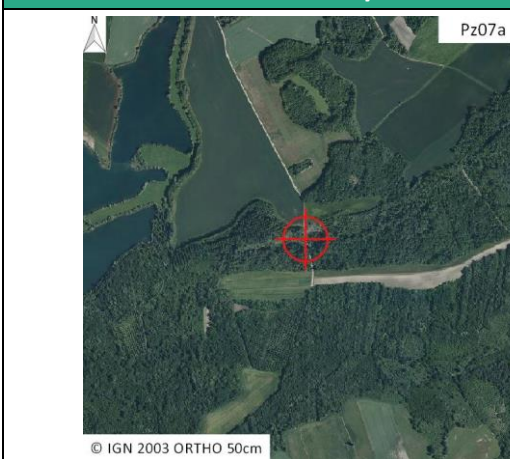

**Description**

**Date de réalisation :** 12/02/2016

**Profondeur (m/sol) :** 6,05

**Objectifs recherchés :** PIEZOMETRIE ALLUVIONS - NAPPE COURS D'EAU (SIMPLE)

**Conditions d'accès :** RAS

**Accès**



**Vue de la tête d'ouvrage**



## EQUIPEMENT MIS EN PLACE

Catégorie :	orpheus mini 6 m/1b
Type de matériel :	capteur de niveau d'eau
Date de livraison :	02/10/2015
Date de contrôle de livraison :	09/10/2015
N° de série :	378227
Longueur de câble (m) :	6
Gamme de mesure (m) :	10

## PARAMETRAGE DE MISE EN PLACE

Date de mise en place :	21/01/2016 08:26
Profondeur niveau eau manuel (m/repère) :	1,27
Cote niveau eau manuel (RGF 93) :	55,03
Profondeur niveau eau réglage sonde (m/repère) :	1,27
Cote niveau eau sonde (RGF 93) :	55,03

## SCHEMA DE LA TETE D'OUVRAGE

