

**PIEZOMETRE**

**Pz050a**

**02605X0245**

**Localisation**

**Commune :** GOUAIX (77208)

**Lieu-dit :** LA PATURE POURÉE

**Cadastre**

**N° section :** ZP

**N° parcelle :** 80

**Propriétaire et exploitant**

**Coordonnées RGF 93**

**X :** 723 595,66 m

**Y :** 6 818 495,90 m

**Repère :** Tête de tubage acier

**Z :** 58,94 m

**IGN 1/25 000**

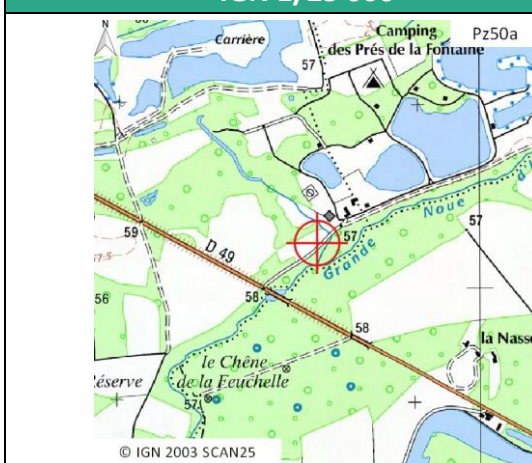

**Vue aérienne au 1/25 000**

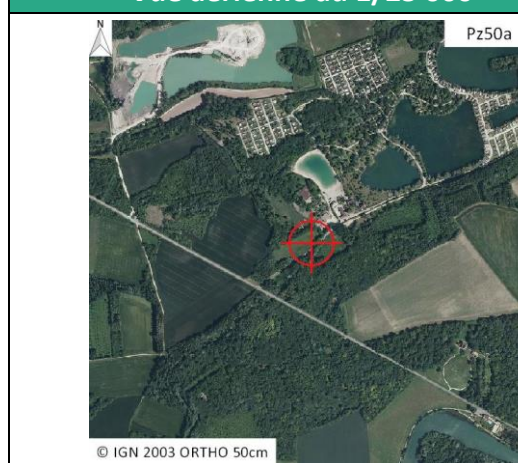

**Description**

**Date de réalisation :** 12/02/2016

**Profondeur (m/sol) :** 5,5

**Objectifs recherchés :** PIEZOMETRIE ALLUVIONS

**Conditions d'accès :** RAS

**Accès**



**Vue de la tête d'ouvrage**



## EQUIPEMENT MIS EN PLACE

<b>Catégorie :</b>	orpheus mini 6 m/1b
<b>Type de matériel :</b>	capteur de niveau d'eau
<b>Date de livraison :</b>	02/10/2015
<b>Date de contrôle de livraison :</b>	09/10/2015
<b>N° de série :</b>	378061
<b>Longueur de câble (m) :</b>	6
<b>Gamme de mesure (m) :</b>	10

## PARAMETRAGE DE MISE EN PLACE

<b>Date de mise en place :</b>	02/02/2016 14:28
<b>Profondeur niveau eau manuel (m/repère) :</b>	2,86
<b>Cote niveau eau manuel (RGF 93) :</b>	56,08
<b>Profondeur niveau eau réglage sonde (m/repère) :</b>	2,86
<b>Cote niveau eau sonde (RGF 93) :</b>	56,08

## SCHEMA DE LA TETE D'OUVRAGE

