

**PIEZOMETRE**

**Pz006c**

**02605X0255**

**Localisation**

**Commune :** JAULNES (77236)

**Lieu-dit :** LE PETIT TRAVERS SEINE

**Cadastre**

**N° section :** A

**N° parcelle :** 692

**Propriétaire et exploitant**

**Coordonnées RGF 93**

**X :** 721 478,11 m

**Y :** 6 814 352,23 m

**Repère :** Tête de tubage acier

**Z :** 57,03 m

**IGN 1/25 000**

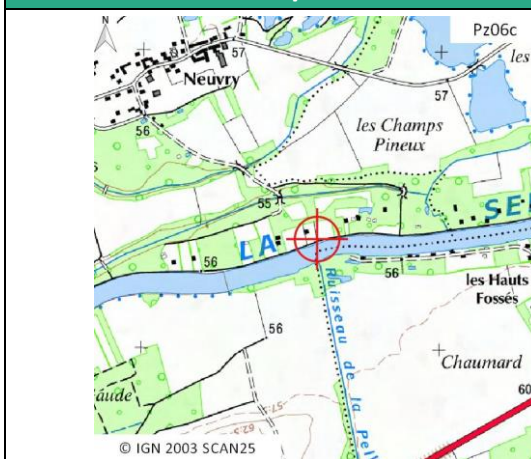

**Vue aérienne au 1/25 000**

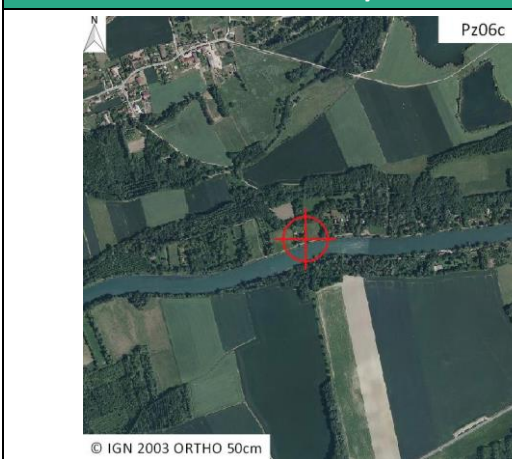

**Description**

**Date de réalisation :** 12/02/2016

**Profondeur (m/sol) :** 15

**Objectifs recherchés :** PIEZOMETRIE CRAIE

**Conditions d'accès :** RAS

**Accès**



**Vue de la tête d'ouvrage**



## EQUIPEMENT MIS EN PLACE

Catégorie :	orpheus mini 20m/2b
Type de matériel :	capteur de niveau d'eau
Date de livraison :	28/08/2015
Date de contrôle de livraison :	14/09/2015
N° de série :	373352
Longueur de câble (m) :	20
Gamme de mesure (m) :	20

## PARAMETRAGE DE MISE EN PLACE

Date de mise en place :	20/01/2016 11:08
Profondeur niveau eau manuel (m/repère) :	1,655
Cote niveau eau manuel (RGF 93) :	55,375
Profondeur niveau eau réglage sonde (m/repère) :	1,69
Cote niveau eau sonde (RGF 93) :	55,34

## SCHEMA DE LA TETE D'OUVRAGE

