

PIEZOMETRE

Pz008a

02605X0256

Localisation

Commune : JAULNES (77236)

Lieu-dit : LA GRANDE NOUE

Cadastre

N° section : A

N° parcelle : 614

Propriétaire et exploitant

PROPRIETAIRE (DEPARTEMENT DE SEINE ET MARNE,
HOTEL DU DEPARTEMENT CS 50377 77010 MELUN
CEDEX)

Coordonnées RGF 93

X : 721 546,66 m

Y : 6 814 940,87 m

Repère : sommet rehausse

Z : 57,04 m

IGN 1/25 000

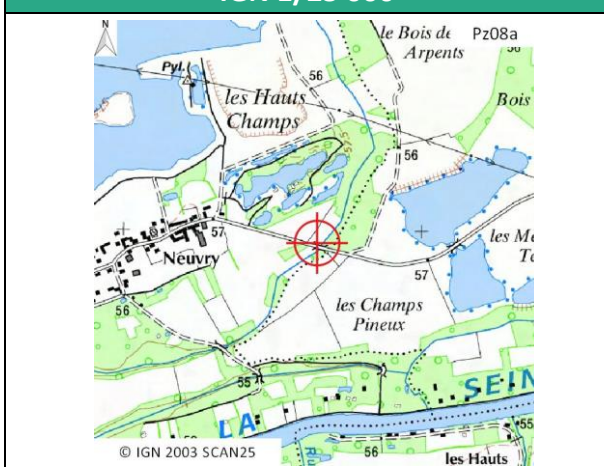

Vue aérienne au 1/25 000

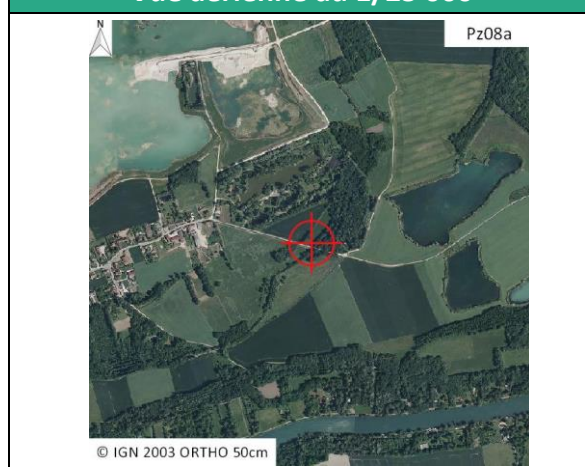

Description

Date de réalisation : 12/02/2016

Profondeur (m/sol) : 6,58

Objectifs recherchés : PIEZOMETRIE ALLUVIONS - NAPPE COURS D'EAU (SIMPLE)

Conditions d'accès : RAS

Accès



Vue de la tête d'ouvrage



EQUIPEMENT MIS EN PLACE

Catégorie :	orpheus mini 6 m/1b
Type de matériel :	capteur de niveau d'eau
Date de livraison :	02/10/2015
Date de contrôle de livraison :	09/10/2015
N° de série :	378221
Longueur de câble (m) :	6
Gamme de mesure (m) :	10

PARAMETRAGE DE MISE EN PLACE

Date de mise en place :	21/01/2016 10:11
Profondeur niveau eau manuel (m/repère) :	0,98
Cote niveau eau manuel (RGF 93) :	56,06
Profondeur niveau eau réglage sonde (m/repère) :	0,98
Cote niveau eau sonde (RGF 93) :	56,06

SCHEMA DE LA TETE D'OUVRAGE

