

PIEZOMETRE

Pz013e

02606X0225

Localisation

Commune : NOYEN-SUR-SEINE (77341)

Lieu-dit : LE BOIS DU CHÊNE

Cadastre

N° section : B

N° parcelle : 644

Propriétaire et exploitant

Coordonnées RGF 93

X : 725 079,98 m

Y : 6 818 800,99 m

Repère : Sommet tube acier

Z : 58,34 m

IGN 1/25 000



Vue aérienne au 1/25 000

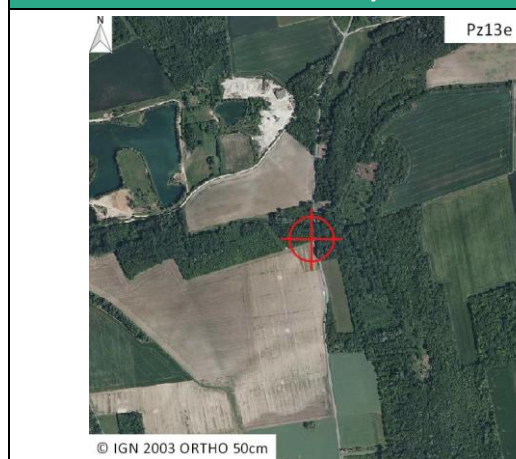

Description

Date de réalisation : 12/02/2016

Profondeur (m/sol) : 7,24

Objectifs recherchés : EXISTANT-PIEZOMETRIE ALLUVIONS

Conditions d'accès :

Accès

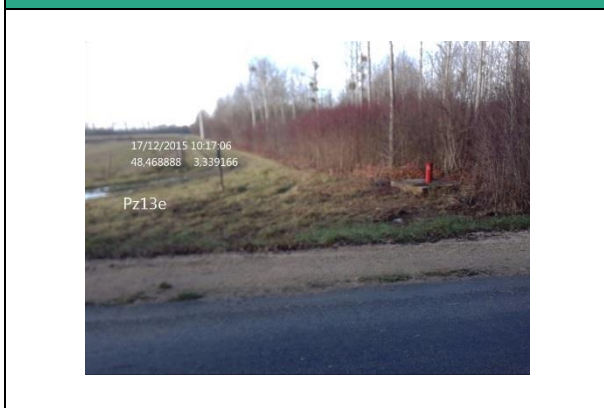

Vue de la tête d'ouvrage

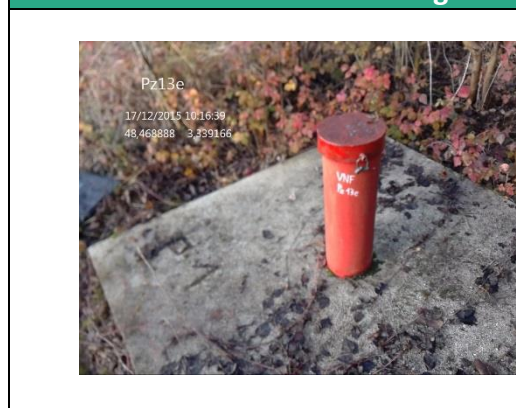

EQUIPEMENT MIS EN PLACE

Catégorie :	orpheus mini 6 m/1b
Type de matériel :	capteur de niveau d'eau
Date de livraison :	02/10/2015
Date de contrôle de livraison :	09/10/2015
N° de série :	378009
Longueur de câble (m) :	6
Gamme de mesure (m) :	10

PARAMETRAGE DE MISE EN PLACE

Date de mise en place :	10/03/2016 08:21
Profondeur niveau eau manuel (m/repère) :	2,06
Cote niveau eau manuel (RGF 93) :	56,28
Profondeur niveau eau réglage sonde (m/repère) :	2,059
Cote niveau eau sonde (RGF 93) :	56,281

SCHEMA DE LA TETE D'OUVRAGE

