

PIEZOMETRE

Pz023e

02606X1080

Localisation

Commune : HERME (77227)

Lieu-dit : LA MOTTE BONNOT

Cadastre

N° section : D

N° parcelle : 577

Propriétaire et exploitant

Coordonnées RGF 93

X : 725 796,87 m

Y : 6 819 544,44 m

Repère : Tête de tubage acier

Z : 58,16 m

IGN 1/25 000

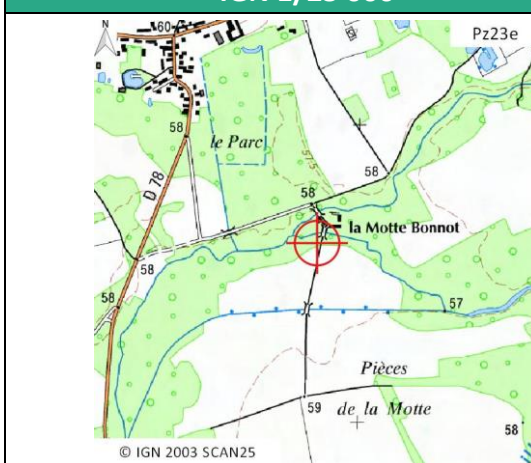

Vue aérienne au 1/25 000

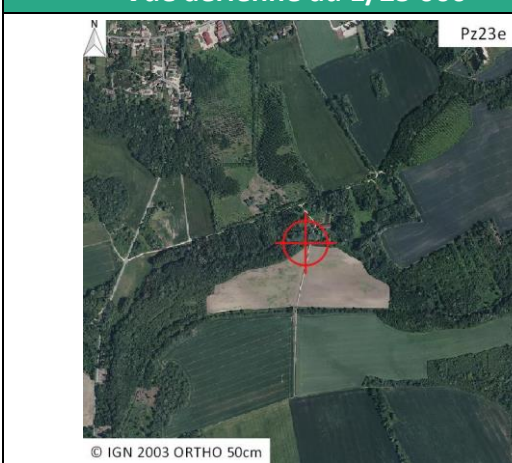

Description

Date de réalisation : 06/04/2016

Profondeur (m/sol) : 8,94

Objectifs recherchés : EXISTANT-PIEZOMETRIE ALLUVIONS

Conditions d'accès : RAS

Accès



Vue de la tête d'ouvrage



EQUIPEMENT MIS EN PLACE

Catégorie :	orpheus mini 6 m/1b
Type de matériel :	capteur de niveau d'eau
Date de livraison :	02/10/2015
Date de contrôle de livraison :	09/10/2015
N° de série :	378002
Longueur de câble (m) :	6
Gamme de mesure (m) :	10

PARAMETRAGE DE MISE EN PLACE

Date de mise en place :	09/03/2016 13:10
Profondeur niveau eau manuel (m/repère) :	1,435
Cote niveau eau manuel (RGF 93) :	56,725
Profondeur niveau eau réglage sonde (m/repère) :	
Cote niveau eau sonde (RGF 93) :	

SCHEMA DE LA TETE D'OUVRAGE

