

DOSSIER TECHNIQUE

FORAGE D'EAU DOMESTIQUE

Entreprise: **SAS VAN INGEN FORAGES**

Client:

Maître d'oeuvre:

Exploitant:

Code National BSS :

N° Déclaration ** :

Police de l'eau * :

* Numéro de déclaration au titre de la police de l'eau

** N° d'enregistrement de déclaration préalable

Lieu de l'ouvrage : 8 allée des Noyers
37370 NEUVY LE ROI

Coordonnées : **Longitude** 519 354 **Latitude** 6 725 741 **Altitude :** 0.00 m
Zone Lambert-93 métrique

Nombre de forages : 1

Date début de l'ouvrage : 05/01/2023

Resp. M. Ouvrage :

Date fin de l'ouvrage : 09/01/2023

Resp. M. Oeuvre :

Machine : Ecofore 903

Resp. Chantier :

Date début pompage : 09/01/2023

Niveau statique non perturbé : 7.40 m

Date fin de pompage : 09/01/2023

Débit Maxi. d'essai : 4.00 m3/h

Nombre de nappes identifiées :

Rabattement correspondant : 0.00 m

Notes :



TRONCONS de L'OUVRAGE

FORAGE D'EAU DOMESTIQUE

Client: _____

Maître d'oeuvre: _____

Lieu de l'ouvrage : **8 allée des Noyers**

37370 **NEUVY LE ROI**

LITHOLOGIE

De	à	Libellé
0.00	2.00	ARGILE
2.00	8.00	CRAIE ET SILEX
8.00	10.00	MARNE GRISE
10.00	12.00	SABLE MARRON
12.00	15.00	SABLE NOIR ET VERT FONCE
15.00	20.00	CALCAIRE GRIS ET MARNE EN PLAQUE
20.00	52.00	CALCAIRE BEIGE OU GRIS PASSAGE DUR ET FISSURE

FORAGE

De	à	Ø"	Ømm	Mode de forage	Fluide de forage
0.00	15.00	10"3/4	273.00	Rotary	Boue
15.00	52.00	8"5/8	219.00	Rotary	Boue

* Reconnaissance

TUBAGE

De	à	Ø"	Ømm	Epais.	Ecra.	Nature du tubage	Type	Slot	Vide %
0.00	15.00	9"	230.00	5.00		Acier-api	Tube-plein		
0.00	31.00	5"1/2	140.00	7.00		P.v.c.	Tube-plein		
31.00	51.00	5"1/2	140.00	7.00		P.v.c.	Crepine fentes	1.00	

REEMPLISSAGE

De	à	Ø"	Ømm	Matériau	Nature	Méthode de pose	Texture	Gra. (mm)	Vol. m3
0.00	15.00	9"	230.00	Ciment	Autre	Annulaire			0.11
0.00	20.00	5"1/2	140.00	Gravier	Graviers de Loire	Gravitaire	Roule	2.00-4.00	0.70
20.00	52.00	5"1/2	140.00	Gravier	Graviers de Loire	Gravitaire	Roule	1.80	1.00

FORAGE D'EAU DOMESTIQUE

Client :

Maitre d'oeuvre :

Localisation de l'ouvrage : 8 allée des Noyers

37370 NEUVY LE ROI

Travaux réalisés :

du : 05/01/2023 au : 09/01/2023

1/1

Coordonnées de l'ouvrage :

Lambert-93 métrique

Longitude (X): 519 354

Latitude (Y): 6 725 741

Altitude sol (Z): +0,000 m

Echelle : 1/261

Profondeurs en m au-dessous du repère zéro sol (signe + au-dessus)

Nombre de forages : 1

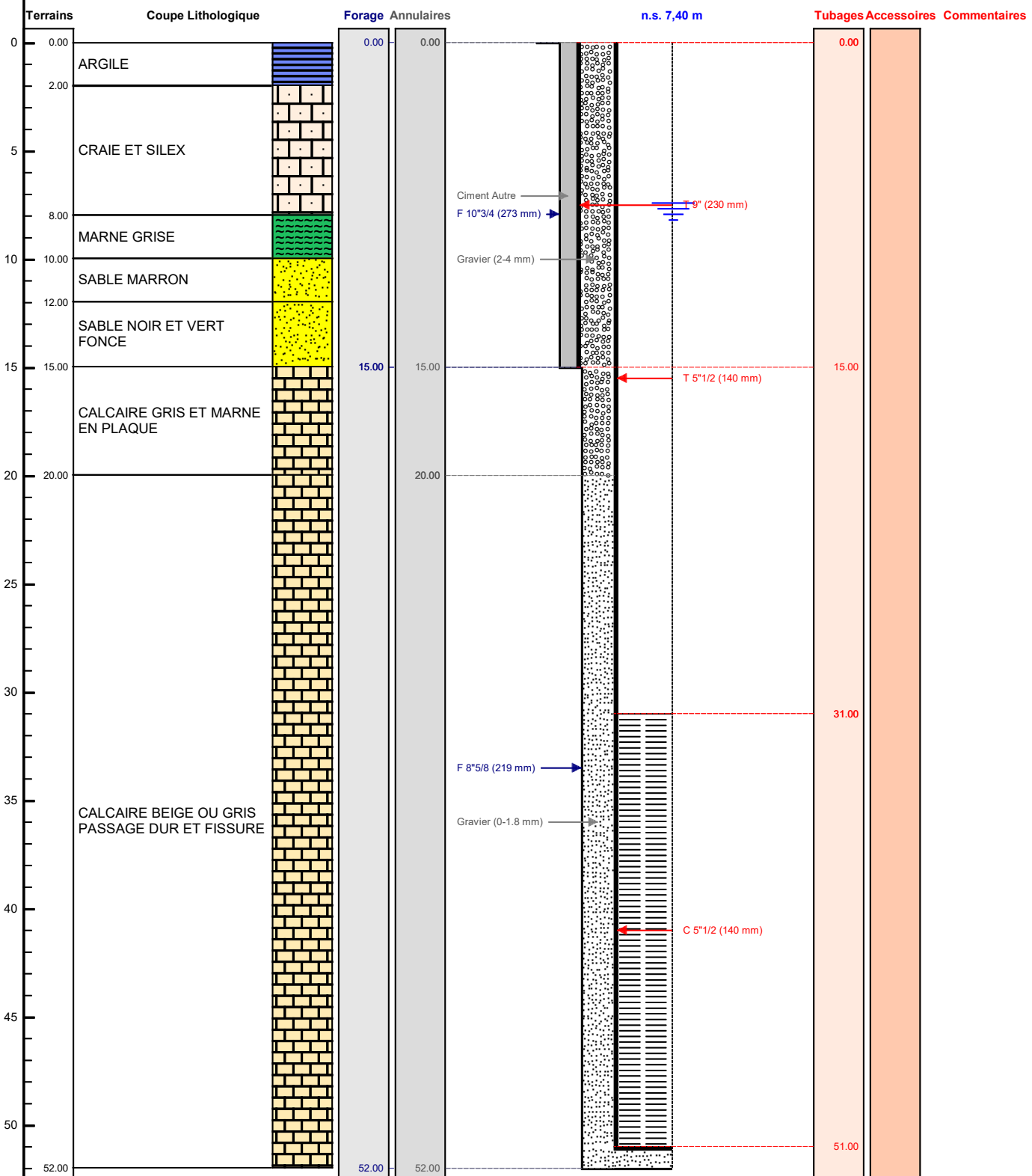

Le/...../..... à
 CERTIFIE CONFORME A L'OUVRAGE EXECUTE
 Tampon et signature du chef d'entreprise