

PIEZOMETRE

Pz071a

02606X1111

Localisation

Commune : NOYEN-SUR-SEINE (77341)

Lieu-dit : LA CHAPOTTE ET LE HAUT DU FAY

Cadastre

N° section : ZB

N° parcelle : 2

Propriétaire et exploitant

Coordonnées RGF 93

X : 724 911,52 m

Y : 6 817 881,29 m

Repère : Tête de tubage acier

Z : 58,90 m

IGN 1/25 000

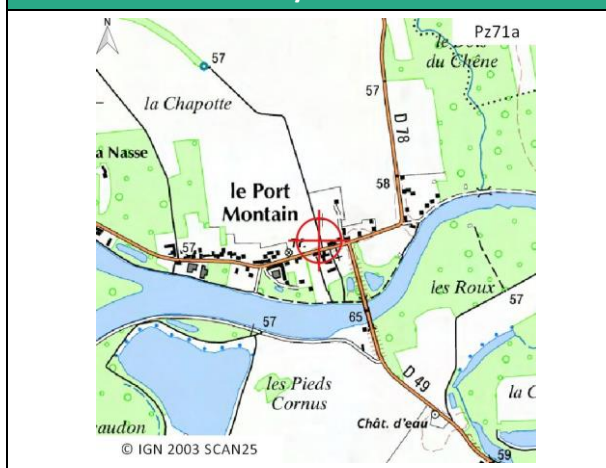

Vue aérienne au 1/25 000

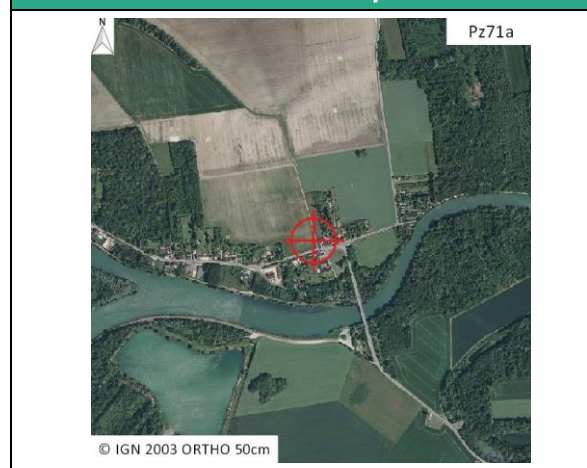

Description

Date de réalisation : 12/02/2016

Profondeur (m/sol) : 7,92

Objectifs recherchés : PIEZOMETRIE ALLUVIONS

Conditions d'accès : RAS

Accès



Vue de la tête d'ouvrage



EQUIPEMENT MIS EN PLACE

Catégorie :	orpheus mini 6 m/1b
Type de matériel :	capteur de niveau d'eau
Date de livraison :	02/10/2015
Date de contrôle de livraison :	09/10/2015
N° de série :	378026
Longueur de câble (m) :	6
Gamme de mesure (m) :	10

PARAMETRAGE DE MISE EN PLACE

Date de mise en place :	15/01/2016 09:26
Profondeur niveau eau manuel (m/repère) :	2,46
Cote niveau eau manuel (RGF 93) :	56,44
Profondeur niveau eau réglage sonde (m/repère) :	2,46
Cote niveau eau sonde (RGF 93) :	56,44

SCHEMA DE LA TETE D'OUVRAGE

