

PIEZOMETRE

Pz036a

02961X1037

Localisation

Commune : JAULNES (77236)

Lieu-dit : LE HAUT DE VEZ

Cadastre

N° section : XB

N° parcelle : 2

Propriétaire et exploitant

Coordonnées RGF 93

X : 718 641,44 m

Y : 6 813 265,58 m

Repère : Tête de tubage acier

Z : 55,65 m

IGN 1/25 000

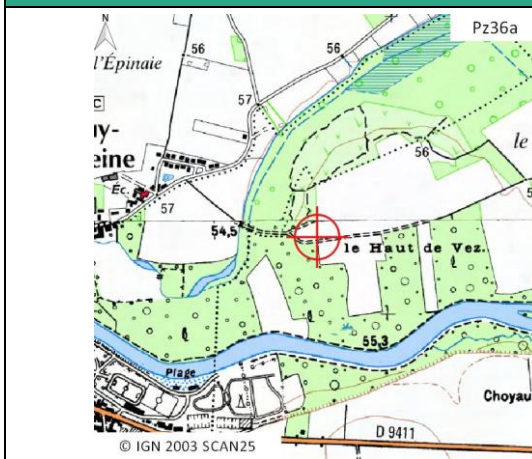

Vue aérienne au 1/25 000

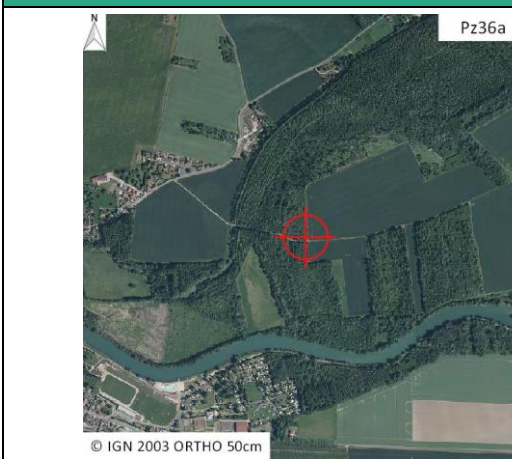

Description

Date de réalisation : 12/02/2016

Profondeur (m/sol) : 4,5

Objectifs recherchés : PIEZOMETRIE ALLUVIONS

Conditions d'accès : 4x4 préférable (ou marche à pied)

Accès



Vue de la tête d'ouvrage



EQUIPEMENT MIS EN PLACE

Catégorie :	orpheus mini 6 m/1b
Type de matériel :	capteur de niveau d'eau
Date de livraison :	02/10/2015
Date de contrôle de livraison :	09/10/2015
N° de série :	378044
Longueur de câble (m) :	6
Gamme de mesure (m) :	10

PARAMETRAGE DE MISE EN PLACE

Date de mise en place :	03/02/2016 14:09
Profondeur niveau eau manuel (m/repère) :	1,77
Cote niveau eau manuel (RGF 93) :	53,88
Profondeur niveau eau réglage sonde (m/repère) :	1,77
Cote niveau eau sonde (RGF 93) :	53,88

SCHEMA DE LA TETE D'OUVRAGE

