

# DOSSIER TECHNIQUE

## FORAGE D'EAU

Entreprise: NORMANDIE FORAGE .

Client:

Maître d'oeuvre:

Exploitant:

Code National BSS : BSS001ETVL

N° Déclaration \*\* : 229822

Police de l'eau \* :

\* Numéro de déclaration au titre de la police de l'eau

\*\* N° d'enregistrement de déclaration préalable

Lieu de l'ouvrage : 10 RUE MARTIN LUTHER KING  
14850 HEROUVILLE

Coordonnées : Longitude 0 Latitude 0 Altitude : 0.00 m  
Zone Lambert 1 carto métrique

Nombre de forages : 1

Date début de l'ouvrage : 10/08/2022

Resp. M. Ouvrage : BULUT

Date fin de l'ouvrage : 10/08/2022

Resp. M. Oeuvre : GAUTIER

Machine : ECOFORE

Resp. Chantier : GODEY

Date début pompage :

Niveau statique non perturbé : 9.00 m

Date fin de pompage :

Débit Maxi. d'essai : 6.00 m3/h

Nombre de nappes identifiées :

Rabattement correspondant : 0.00 m

Notes :

## TRONCONS de L'OUVRAGE

## FORAGE D'EAU

Client:

Maître d'oeuvre:

Lieu de l'ouvrage : 10 RUE MARTIN LUTHER KING  
14850 HEROUVILLETTE

## LITHOLOGIE

De	à	Libellé
0.00	1.00	TERRE
1.00	4.00	CALCAIRE BLANC
4.00	6.00	CALCAIRE JAUNE
6.00	9.00	CALCAIRE GRIS
9.00	40.00	ALTERNANCE CALCAIRE JAUNE, MARRON ET GRIS
40.00	44.00	CALCAIRE GRIS + MARNE
44.00	49.00	CALCAIRE MARRON, GRIS + PASSAGE SABLE JAUNE

## FORAGE

De	à	Ø"	Ømm	Mode de forage	Fluide de forage
0.00	20.00	8"7/8	225.00	M.f.t.	Air
20.00	49.00	6"1/2	165.00	M.f.t.	Air

\* Reconnaissance

## ARRIVEES D'EAU

Profondeur (m)	Débit (m3/heure)
9.00	3.00

## TUBAGE

De	à	Ø"	Ømm	Epais.	Ecra.	Nature du tubage	Type	Slot	Vide %
0.00	21.00	4"7/8	125.00	0.00		P.v.c.	Tube-plein		
21.00	29.00	4"7/8	125.00	0.00		P.v.c.	Crepine fentes		50
29.00	33.00	4"7/8	125.00	0.00		P.v.c.	Tube-plein		
33.00	37.00	4"7/8	125.00	0.00		P.v.c.	Crepine fentes		50
37.00	41.00	4"7/8	125.00	0.00		P.v.c.	Tube-plein		
41.00	45.00	4"7/8	125.00	0.00		P.v.c.	Crepine fentes		50
45.00	49.00	4"7/8	125.00	0.00		P.v.c.	Tube-plein		

## REEMPLISSAGE

De	à	Ø"	Ømm	Matériau	Nature	Méthode de pose	Texture	Gra. (mm)	Vol. m3
0.00	20.00	4"7/8	125.00	Ciment	Clk	Sous pression			

# FORAGE D'EAU

Travaux réalisés : 11  
du : 10/08/2022 au : 10/08/2022 1

Client :

Maitre d'oeuvre :

Localisation de l'ouvrage : 10 RUE MARTIN LUTHER KING

14850 HEROUVILLETTE

Coordonnées de l'ouvrage :

Lambert 1 carto métrique

Longitude (X): 0

Latitude (Y): 0

Altitude sol (Z): +0,000 m

Echelle : 1/246

Profondeurs en m au-dessous du repère zéro sol (signe + au-dessus)

Nombre de forages : 1

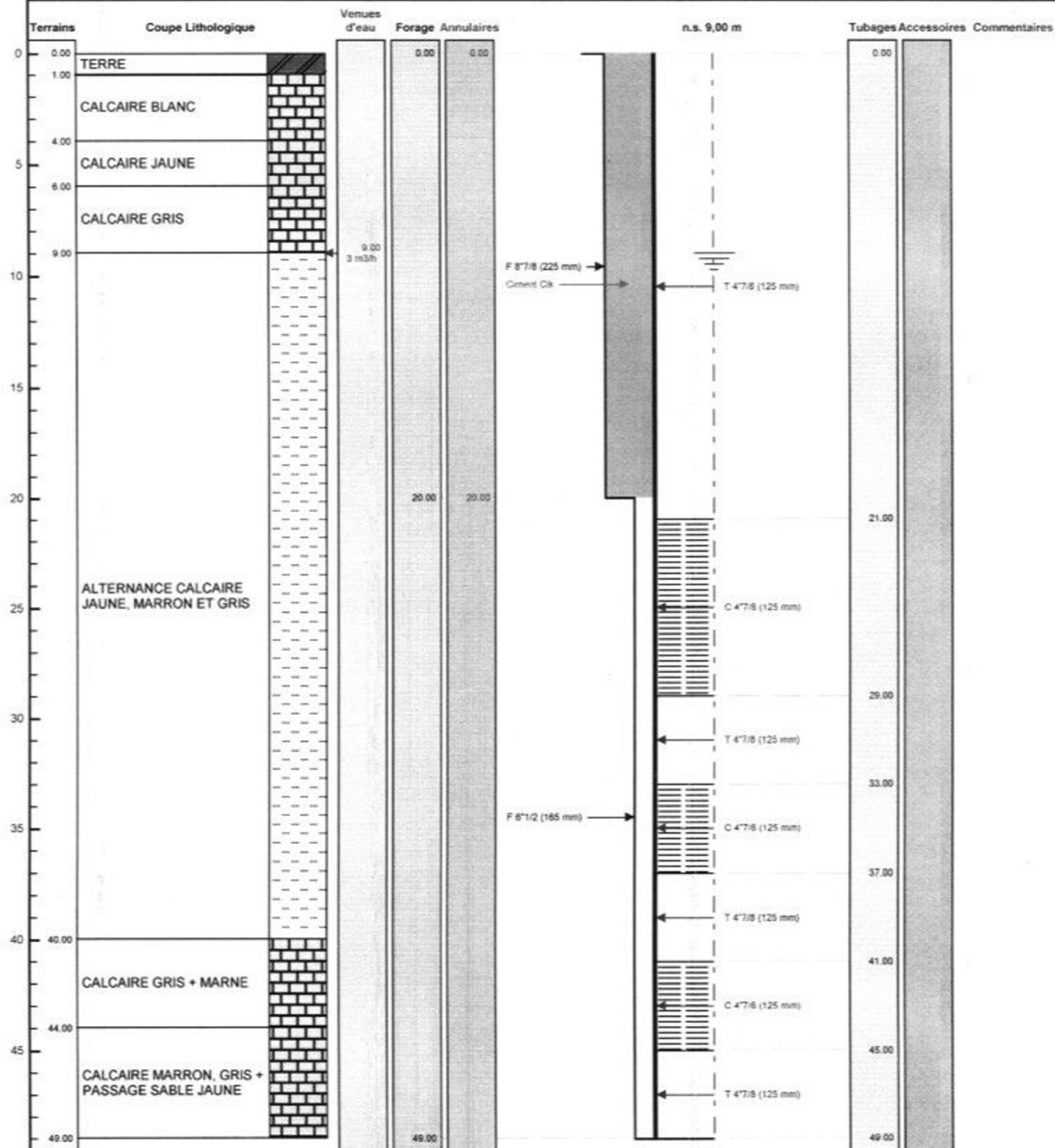

Le ..... à .....  
CERTIFIE CONFORME A L'OUVRAGE EXE  
Tampon et signature du chef d'entreprise

ORAGE

00 VERNON

0000 m

Lambert 1 carto métrique Long.: 1

normandieforage@wanadoo.fr

N° Siren 420 697 708 00022

PAGE: 3