

DOSSIER TECHNIQUE

FORAGE D'EAU

Entreprise: **NORMANDIE FORAGE .**

Client:

Maître d'oeuvre:

Exploitant:

Code National BSS : **BSS004DPKG**

N° Déclaration ** : 197301

Police de l'eau * :

* Numéro de déclaration au titre de la police de l'eau

** N° d'enregistrement de déclaration préalable

Lieu de l'ouvrage : FERME DE BEAUVAIS

14112 BIEVILLE BEUVILLE

Coordonnées : Longitude 0 Latitude 0 Altitude : 0.00 m
Zone Lambert 1 carto métrique

Nombre de forages : 1

Date début de l'ouvrage : 20/07/2022

Resp. M. Ouvrage : HULIN

Date fin de l'ouvrage : 20/07/2022

Resp. M. Oeuvre : GAUTIER

Machine : ECOFORE

Resp. Chantier : GODEY

Date début pompage :

Niveau statique non perturbé : 30.00 m

Date fin de pompage :

Débit Maxi. d'essai : 3.00 m3/h

Nombre de nappes identifiées :

Rabattement correspondant : 0.00 m

Notes :

TRONCONS de L'OUVRAGE

FORAGE D'EAU

Client:

Maître d'oeuvre:

Lieu de l'ouvrage : FERME DE BEAUVAIS

14112 BIEVILLE BEUVILLE

LITHOLOGIE

De	à	Libellé
0.00	1.00	TERRE
1.00	6.00	CALCAIRE FRIABLE MARRON CLAIR
6.00	7.00	ARGILE MARRON
7.00	8.00	CALCAIRE BLANC
8.00	27.00	CALCAIRE MARRON CLAIRE
27.00	28.00	CALCAIE GRIS
28.00	30.00	CALCAIRE BLANC
30.00	46.00	CALCAIRE JAUNE
46.00	78.00	CALCAIRE GRIS + PASSAGE SCHISTE
78.00	84.00	MARNE GRISE + CALCAIRE GRIS

FORAGE

De	à	Ø"	Ømm	Mode de forage	Fluide de forage
0.00	20.00	8"7/8	225.00	M.f.t.	Air
20.00	84.00	6"1/2	165.00	M.f.t.	Air

* Reconnaissance

ARRIVEES D'EAU

Profondeur (m)	Débit (m3/heure)
63.00	2.50

TUBAGE

De	à	Ø"	Ømm	Epais.	Ecra.	Nature du tubage	Type	Slot	Vide %
0.00	68.00	4"7/8	125.00	0.00		P.v.c.	Tube-plein		
68.00	80.00	4"7/8	125.00	0.00		P.v.c.	Crepine fentes		50
80.00	84.00	4"7/8	125.00	0.00		P.v.c.	Tube-plein		

REEMPLISSAGE

De	à	Ø"	Ømm	Matériau	Nature	Méthode de pose	Texture	Gra. (mm)	Vol. m3
0.00	20.00	4"7/8	125.00	Ciment	Clk	Sous pression			
64.00	84.00	4"7/8	125.00	Gravier	Graviers de loire	Gravitaire	Roule		

FORAGE D'EAU

Client :

Maitre d'oeuvre :

Localisation de l'ouvrage : FERME DE BEAUVAIS

14112 BIEVILLE BEUVILLE

Travaux réalisés :

du : 20/07/2022 au : 20/07/2022

Coordonnées de l'ouvrage :

Lambert 1 carto métrique

Longitude (X):

0

Latitude (Y):

0

Altitude sol (Z):

+0,000 m

Echelle : 1/422

Profondeurs en m au-dessous du repère zéro sol (signe + au-dessus)

Nombre de forages : 1

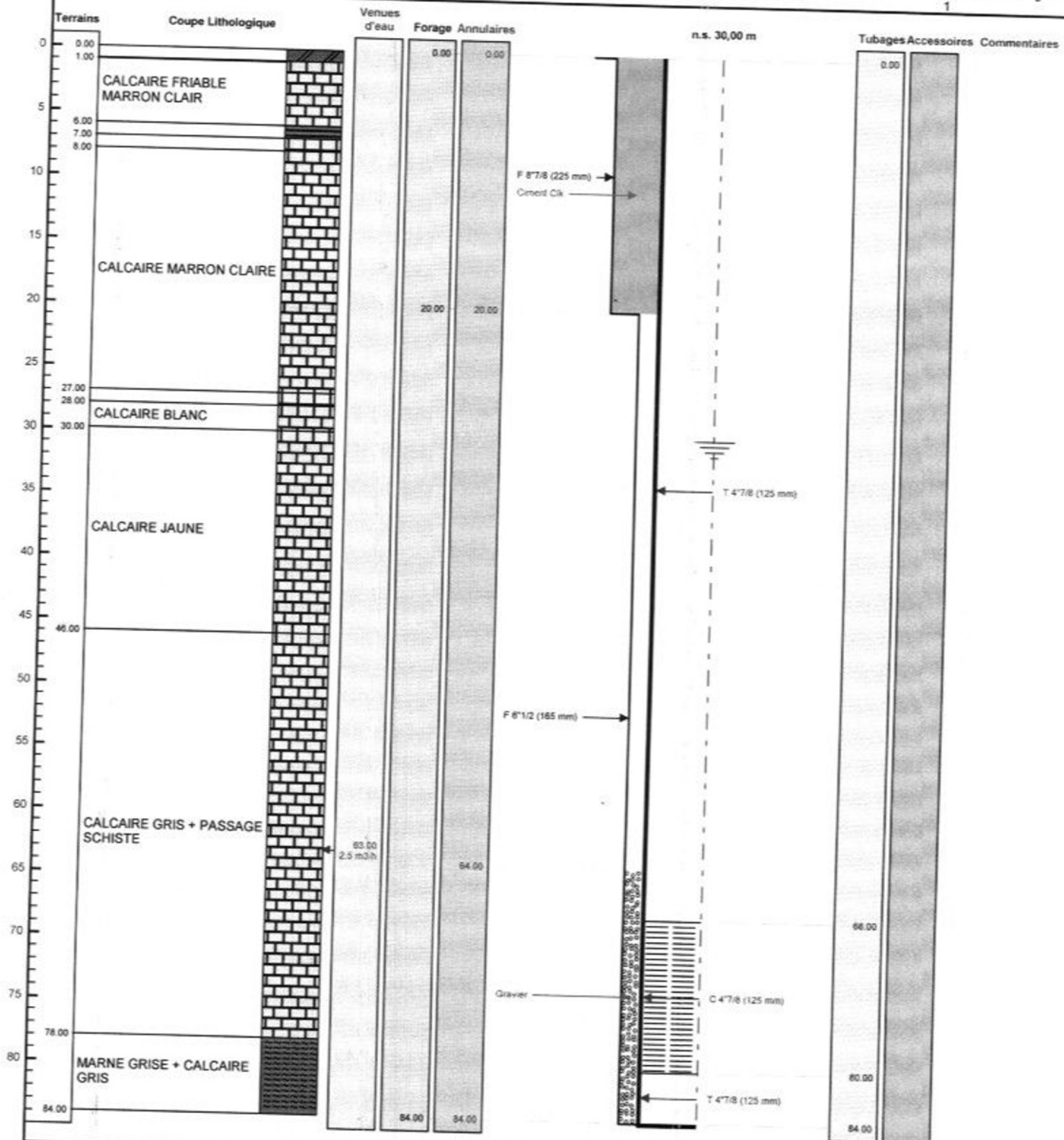

Le 23/08/22 à 10h
CERTIFIE CONFORME A L'00
Tampon et signature du chef de

NORMANDIE FORAGE

VERSION

15 05 68 74

100.fr

Alt.: +0,000 m

Lambert 1 carto métrique

PAGE: 3