

DOSSIER TECHNIQUE

FORAGE D'EAU

Entreprise: NORMANDIE FORAGE .

Client:

Maître d'oeuvre:

Exploitant:

Code National BSS : BSS004CNAC

N° Déclaration ** : 151527

Police de l'eau * :

* Numéro de déclaration au titre de la police de l'eau

** N° d'enregistrement de déclaration préalable

Lieu de l'ouvrage : LES BAS COUREURS
61550 LA GONFRIERE

Coordonnées : Longitude 0 Latitude 0 Altitude : 256.00 m
Zone Lambert 1 carto métrique

Nombre de forages : 1

Date début de l'ouvrage : 07/09/2022

Resp. M. Ouvrage : PICHE

Date fin de l'ouvrage : 07/09/2022

Resp. M. Oeuvre : GAUTIER

Machine : ECOFORE

Resp. Chantier : GODEY

Date début pompage :

Niveau statique non perturbé : 34.00 m

Date fin de pompage :

Débit Maxi. d'essai : 2.00 m3/h

Nombre de nappes identifiées :

Rabattement correspondant : 0.00 m

Notes :

TRONCONS de L'OUVRAGE

FORAGE D'EAU

Client:

Maître d'oeuvre:

Lieu de l'ouvrage : LES BAS COUREURS
61550 LA GONFRIERE

LITHOLOGIE

De	à	Libellé
0.00	1.00	TERRE + CAILLOUX
1.00	2.00	ARGILE ORANGE
2.00	3.00	ARGILE PLASTIQUE BLANCHE+ MARRON CLAIRE
3.00	7.00	SABLE BLANC + ARGILE BLANCHE
7.00	10.00	ARGILE MARRON FONCEE
10.00	12.00	ARGILE MARRON CLAIRE + BLANCHE
12.00	16.00	CALCAIRE BLANC
16.00	28.00	ARGILE MARRON CLAIRE BLANC
28.00	51.00	CALCAIRE BLANC + GRIS + GLOCONIE
51.00	58.00	CALCAIRE GRIS + GLOCONIE + MARNE GRISE

FORAGE

De	à	Ø"	Ømm	Mode de forage	Fluide de forage
0.00	20.00	8"7/8	225.00	M.f.t.	Air
20.00	58.00	6"1/2	165.00	M.f.t.	Air

* Reconnaissance

ARRIVEES D'EAU

Profondeur (m)	Débit (m3/heure)
42.00	1.00

TUBAGE

De	à	Ø"	Ømm	Epais.	Ecra.	Nature du tubage	Type	Slot	Vide %
0.00	42.00	4"7/8	125.00	0.00		P.v.c.	Tube-plein		50
42.00	54.00	4"7/8	125.00	0.00		P.v.c.	Crepine fentes		
54.00	58.00	4"7/8	125.00	0.00		P.v.c.	Tube-plein		

REEMPLISSAGE

De	à	Ø"	Ømm	Matériau	Nature	Méthode de pose	Texture	Gra. (mm)	Vol. m3
0.00	20.00	4"7/8	125.00	Ciment	Clk	Sous pression	Roule		
38.00	58.00	4"7/8	125.00	Gravier	Graviers de loire	Gravitaire			

FORAGE D'EAU

Travaux réalisés : du : 07/09/2022 au : 07/09/2022 1/1

Client :

Maitre d'oeuvre :

Localisation de l'ouvrage : LES BAS COUREURS

61550 LA GONFRIERE

Coordonnées de l'ouvrage :

Lambert 1 carto métrique

Longitude (X): 0

Latitude (Y): 0

Altitude sol (Z): +256,000 m

Echelle : 1/291

Profondeurs en m au-dessous du repère zéro sol (signe + au-dessus)

Nombre de forages : 1

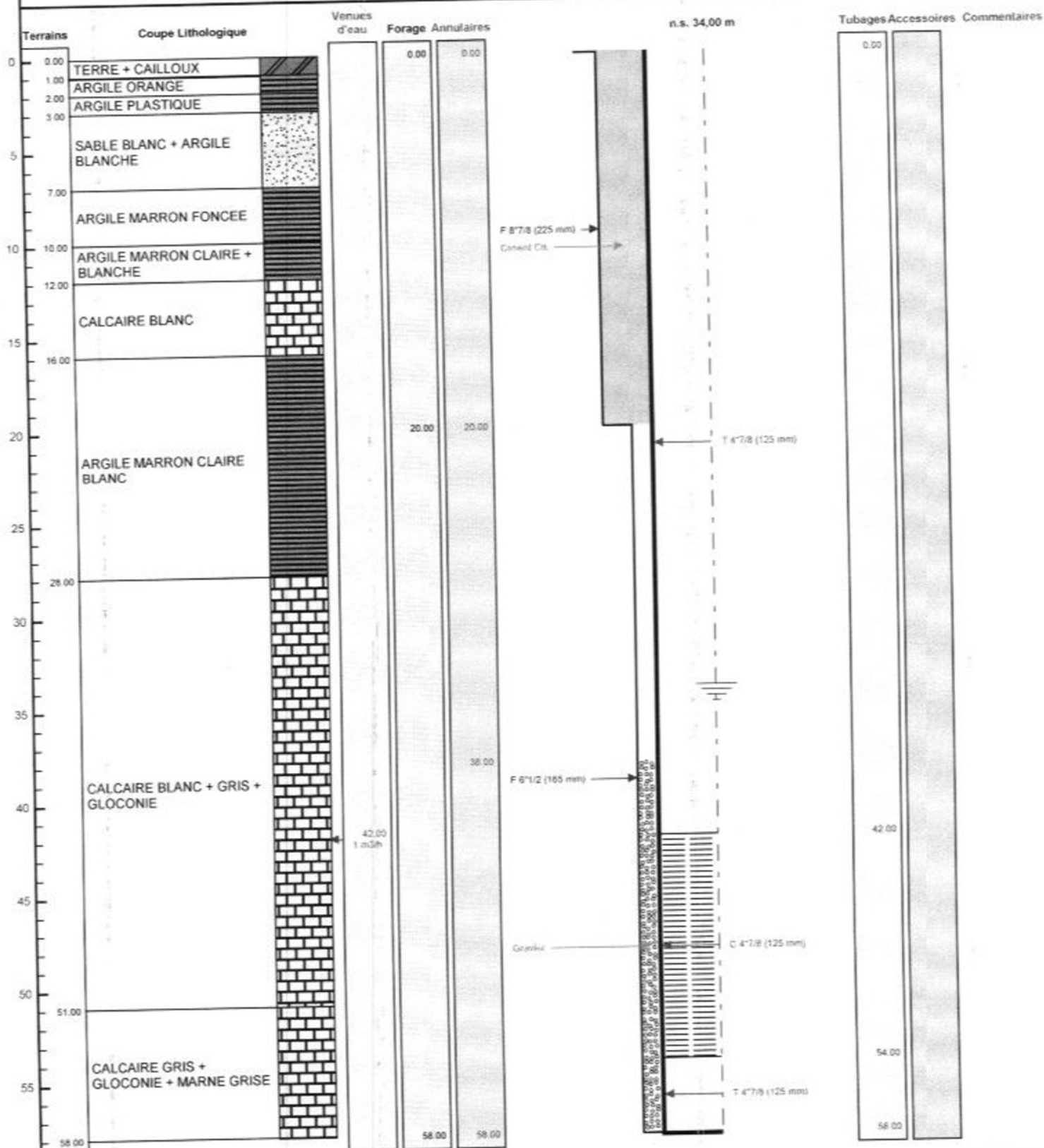

Le 05/10/2022 à 14h30

CERTIFIE CONFORME A L'OUVRAGE EXECUTE

Tampon et signature du chef d'entreprise

Lambert 1 carto métrique

Long

N° Si

256,000 m

PAGE: 3