

DOSSIER TECHNIQUE

FORAGE D'EAU

Entreprise: **SAS VAN INGEN FORAGES**

Client:

Maître d'oeuvre:

Exploitant:

Code National BSS :

N° Déclaration ** :

Police de l'eau * :

* Numéro de déclaration au titre de la police de l'eau

** N° d'enregistrement de déclaration préalable

Lieu de l'ouvrage : 5 Route d'Issoudun
36100 BRIVES

Coordonnées : Longitude 0 Latitude 0 **Altitude :** 0.00 m
Zone Lambert 1 carto métrique

Nombre de forages : 1

Date début de l'ouvrage : 06/12/2021

Resp. M. Ouvrage :

Date fin de l'ouvrage : 17/12/2021

Resp. M. Oeuvre :

Machine : Ecofore 903

Resp. Chantier : ETIENNE - VAN INGEN

Date début pompage : 07/01/2022

Niveau statique non perturbé : 14.50 m

Date fin de pompage : 08/01/2022

Débit Maxi. d'essai : 50.00 m3/h

Nombre de nappes identifiées :

Rabattement correspondant : 57.50 m

Notes :

TRONCONS de L'OUVRAGE

FORAGE D'EAU

Client:

Maître d'oeuvre:

Lieu de l'ouvrage : 5 Route d'Issoudun

36100 BRIVES

LITHOLOGIE

De	à	Libellé
0.00	1.00	Marne argileuse
1.00	30.00	Caclaire tendre blanc
30.00	47.00	Calcaire tendre beige clair
47.00	51.00	Calcaire orangé arrivé d'eau + fissuré
51.00	57.00	Fissure calcaire + dur + orange
57.00	98.00	Calcaire beige + dur
98.00	104.00	Calcaire marron beige fissuré dur + arrivée d'eau orangée
104.00	107.00	Argile orangé avec remontée

FORAGE

De	à	Ø"	Ømm	Mode de forage	Fluide de forage
0.00	107.00	8"5/8	219.00	M.f.t.	Air
0.00	5.50	20"	508.00	Rotary	Air
5.50	104.00	15"	381.00	Rotary	Air

* Reconnaissance

TUBAGE

De	à	Ø"	Ømm	Epais.	Ecra.	Nature du tubage	Type	Slot	Vide %
0.00	1.50	20"	508.00	8.00		Acier-api	Tube-plein		
0.00	5.50	16"	406.00	6.30		Acier-api	Tube-plein		
0.00	50.00	11"	280.00	16.00		P.v.c.	Tube-plein		
50.00	94.00	11"	280.00	16.00		P.v.c.	Crepine fentes	3.00	
94.00	100.00	10"1/4	260.00	6.00		Inox-aisi-304	Crepine fentes	3.00	

REMPLISSAGE

De	à	Ø"	Ømm	Matériau	Nature	Méthode de pose	Texture	Gra. (mm)	Vol. m3
0.00	5.50	16"	406.00	Ciment	Cpa 32.5	Sous pression			
0.00	100.00	11"	280.00	Gravier	Graviers de loire	Gravitaire	Roule		
100.00	107.00	Rebouc	0.00	Remblai					

FORAGE D'EAU

Client :

Maitre d'oeuvre :

Localisation de l'ouvrage : 5 Route d'Issoudun

36100 BRIVES

Travaux réalisés :

du : 06/12/2021 au : 17/12/2021

1/1

Coordonnées de l'ouvrage :

Lambert 1 carto métrique

Longitude (X):

0

Latitude (Y):

0

Altitude sol (Z):

+0,000 m

Echelle : 1/538

Profondeurs en m au-dessous du repère zéro sol (signe + au-dessus)

Nombre de forages : 1

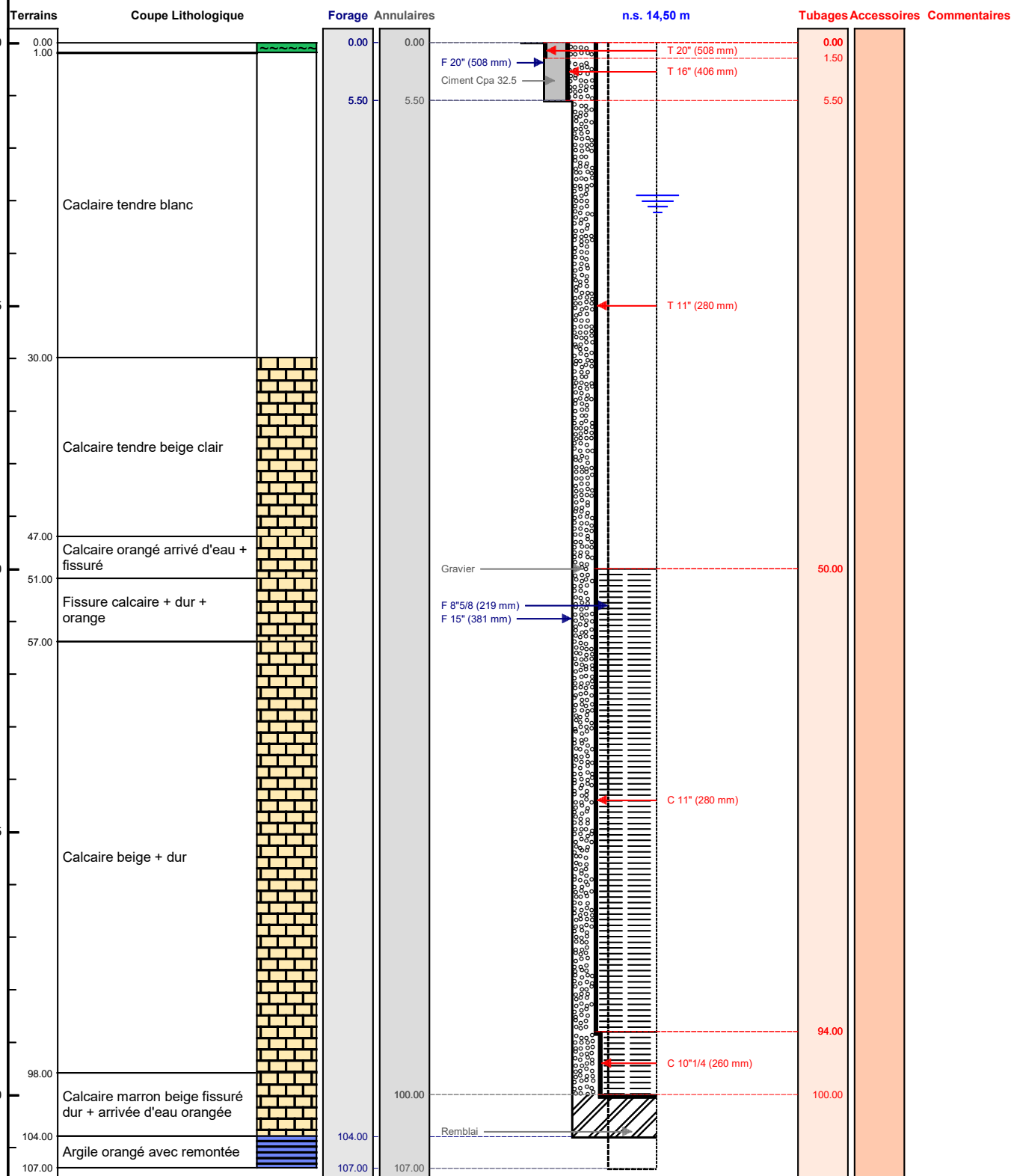

VANINGEN
FORAGES

Le/...../..... à

CERTIFIE CONFORME A L'OUVRAGE EXECUTE

Tampon et signature du chef d'entreprise

Lambert 1 carto métrique Long.: 0 Lat.: 0 Alt.: +0,000 m

PAGE: 3