

DOSSIER TECHNIQUE

FORAGE D'EAU AGRICOLE

Entreprise: **SAS VAN INGEN FORAGES**

Client:

Maître d'oeuvre:

Exploitant:

Code National BSS :

N° Déclaration ** :

Police de l'eau * :

* Numéro de déclaration au titre de la police de l'eau

** N° d'enregistrement de déclaration préalable

Lieu de l'ouvrage : La Pichardière
28160 UNVERRE

Coordonnées : Longitude 0 Latitude 0 **Altitude :** 0.00 m
Zone Lambert 1 carto métrique

Nombre de forages : 1

Date début de l'ouvrage : 06/12/2021

Resp. M. Ouvrage :

Date fin de l'ouvrage : 10/12/2021

Resp. M. Oeuvre :

Machine : Ecofore 903

Resp. Chantier :

Date début pompage : 09/02/2022

Niveau statique non perturbé : 11.70 m

Date fin de pompage : 14/02/2022

Débit Maxi. d'essai : 150.00 m3/h

Nombre de nappes identifiées :

Rabattement correspondant : 2.87 m

Notes :

TRONCONS de L'OUVRAGE

FORAGE D'EAU AGRICOLE

Client:

Maître d'oeuvre:

Lieu de l'ouvrage : **La Pichardière****28160****UNVERRE**

LITHOLOGIE

De	à	Libellé
0.00	1.00	Terre végétale
1.00	4.00	Argile marron
4.00	8.00	Alluvion argileux
8.00	13.00	Marne grise
13.00	16.00	Marne grise
16.00	21.00	Argile marron à silex
21.00	30.00	Argile rouge à silex
30.00	42.00	Craie blanche avec beaucoup de silex
42.00	47.00	Craie plus tendre avec peu silex
47.00	49.00	Marneux argileux marron
49.00	51.00	Gravier
51.00	54.00	Passage plus sableux
54.00	57.00	Marne argileuse marron
57.00	66.00	Marne grise

FORAGE

De	à	Ø"	Ømm	Mode de forage	Fluide de forage
0.00	4.00	14"3/4	374.00	M.f.t.	Air
4.00	36.00	11"	280.00	M.f.t.	Air
0.00	29.80	22"1/2	572.00	Rotary	Boue
29.80	66.00	17"1/2	444.00	Rotary	Boue

* Reconnaissance

TUBAGE

De	à	Ø"	Ømm	Epais.	Ecra.	Nature du tubage	Type	Slot	Vide %
0.00	3.00	24"	609.00	8.00		Acier-api	Tube-plein		
0.00	31.00	14"	355.00	15.00		P.v.c.	Tube-plein		
-0.50	32.50	18"	457.00	6.30		Acier-api	Tube-plein		
31.00	37.00	14"	355.00	15.00		Inox-aisi-304	Crepine fil-enroule	3.00	
37.00	45.00	14"	355.00	15.00		P.v.c.	Crepine fentes	3.00	
45.00	45.50	14"	355.00	15.00		P.v.c.	Tube-plein		

REMPLISSAGE

De	à	Ø"	Ømm	Matériau	Nature	Méthode de pose	Texture	Gra. (mm)	Vol. m3
0.00	32.50	18"	457.00	Ciment	Cpa 32.5	Sous pression			3.50



REEMPLISSAGE (suite)

De	à	Ø"	Ømm	Matériau	Nature	Méthode de pose	Texture	Gra. (mm)	Vol. m3
0.00	45.50	14"	355.00	Gravier	Graviers de loire	Gravitaire	Roule	11.20-22.40	3.50
45.50	66.00	14"	355.00	Ciment	Cpa 32.5	Sous pression			

FORAGE D'EAU AGRICOLE

Client :

Maitre d'oeuvre :

Localisation de l'ouvrage : La Pichardière

28160 UNVERRE

Travaux réalisés :

du : 06/12/2021 au : 10/12/2021

1/1

Coordonnées de l'ouvrage :

Lambert 1 carto métrique

Longitude (X):

0

Latitude (Y):

0

Altitude sol (Z):

+0,000 m

Echelle : 1/334

Profondeurs en m au-dessous du repère zéro sol (signe + au-dessus)

Nombre de forages : 1

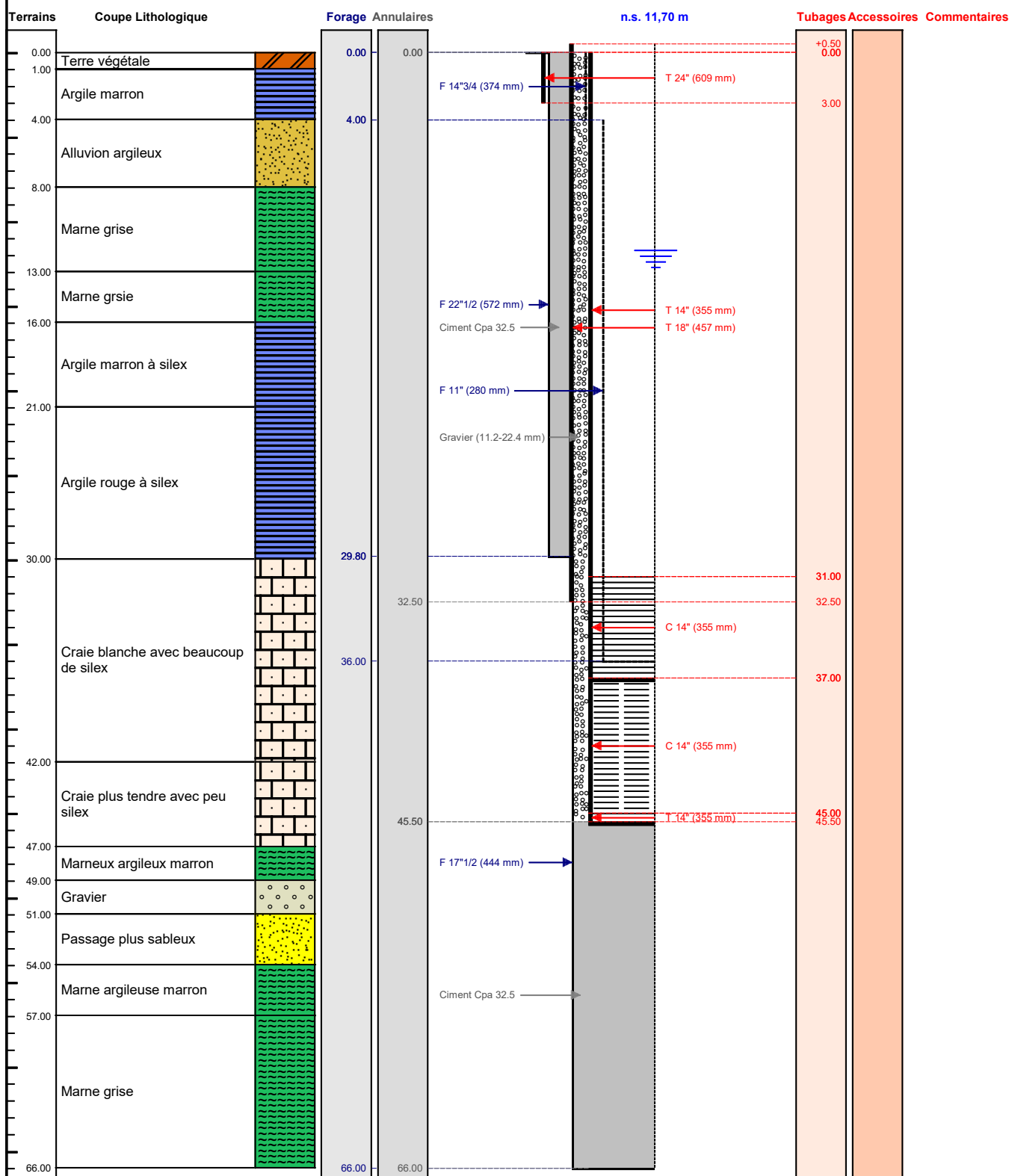

VANINGEN
FORAGES

Le/...../..... à

CERTIFIE CONFORME A L'OUVRAGE EXECUTE

Tampon et signature du chef d'entreprise

Lambert 1 carto métrique Long.: 0 Lat.: 0 Alt.: +0,000 m

PAGE: 4