

Date d'édition : 25/07/2019

N° d'Affaire : A36427

N° de Contrat :

Nom du site :

DIEUZE

Nom de l'ouvrage :

Pz-X39 (PZ8)

## Coordonnées

Système : Lambert cc49  
Z repère (m NGF) : 211.62 THS

X (m) : 1 972 981.05

Y (m) : 8 186 145.79

## Localisation

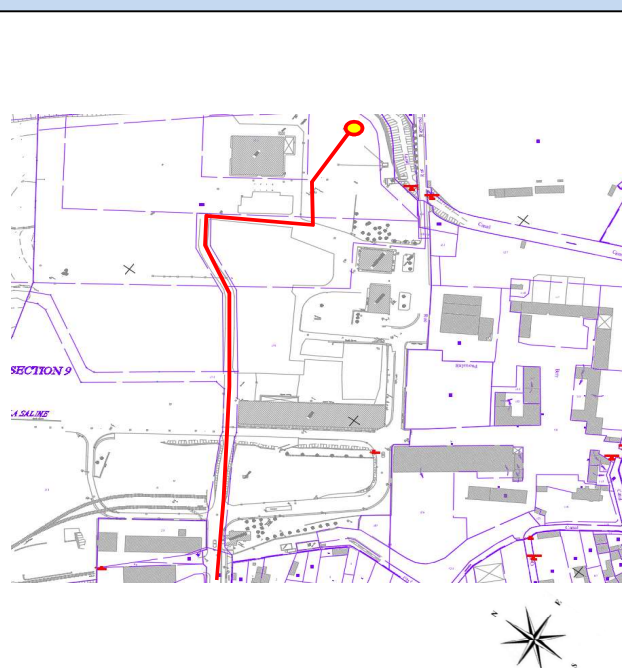
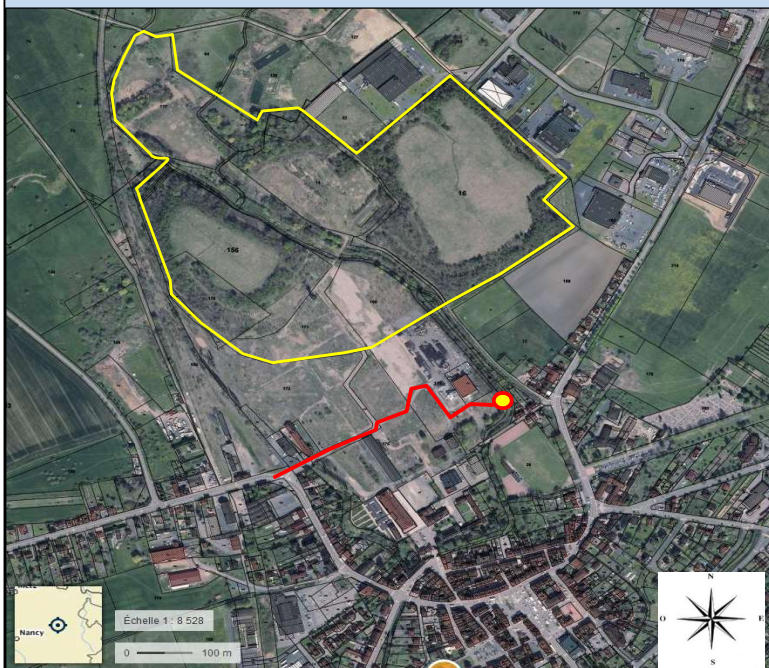

## Caractéristiques

Tête verouillée : ☒  
 Identification sur l'ouvrage: ☒  
 Bouchon de tête: ☐  
 Profondeur de l'ouvrage (m) : 9.75  
 Diamètre int. de l'ouvrage (mm) : 64/75  
 Date de réalisation de l'ouvrage : 12/09/2012  
 Equipement (PVC/PEHD/...) : PVC  
 Hauteur capot (m): 0.51  
 Par rapport à ☐ rehausse  
 ou ☒ sol  
 Z Capot (m NGF): 211.62  
 Z Rehausse (m NGF):  
 Z Sol (m NGF): 211.11

Vue de l'ouvrage ↓



## Commentaire

	<b>DIEUZE</b>			n° affaire M.12.282
	Date : 12/09/2012	Cote NGF :	Profondeur : 0.00 - 10.00 m	

1/50

Sondage : PZ8

EXGTE 2.30/GTE

Cote NGF (m)	Lithologie	Niveau d'eau (m)	Outil	Tubage	Equipement forage	Profondeur (m)	Observations
						0	
						1	
						2	
						3	
						4	
						5	
-5.50 m	Remblais béton et ferraille	Non rencontrée	TARIERE CONTINUE Ø 110 mm	Ø 1119/126 mm	PVC Ø 64/75 mm	5.50 m	
						6	
						7	
						8	
						9	
-10.00 m	Argile rouge-gris marneuse					10.00 m	

Logiciel JEAN LUTZ S.A - www.jeantutza.fr