

DOSSIER TECHNIQUE

FORAGE D'EAU

Entreprise: NORMANDIE FORAGE .

Client:

Maître d'oeuvre:

Exploitant:

Code National BSS :

N° Déclaration ** : 13686

Police de l'eau * :

* Numéro de déclaration au titre de la police de l'eau

** N° d'enregistrement de déclaration préalable

Lieu de l'ouvrage : 5 UDON

61150 SEVRAI

Coordonnées :

Longitude 0

Latitude 0

Altitude : 0.00 m

Zone Lambert 1 carto métrique

Nombre de forages : 2

Date début de l'ouvrage : 25/04/2023

Resp. M. Ouvrage :

Date fin de l'ouvrage : 25/04/2023

Resp. M. Oeuvre :

Machine : ECOFORE

Resp. Chantier :

Date début pompage :

Niveau statique non perturbé : 3.00 m

Date fin de pompage :

Débit Maxi. d'essai : 2.00 m3/h

Nombre de nappes identifiées :

Rabattement correspondant : 0.00 m

Notes :

TRONCONS de L'OUVRAGE

FORAGE D'EAU

Client:

Maître d'oeuvre:

Lieu de l'ouvrage : 5 UDON

61150 SEVRAI

LITHOLOGIE

De	à	Libellé
0.00	1.00	TERRE
1.00	9.00	SABLE ARGILEUX MARRON CLAIRE
9.00	15.00	ARGILE GRISE + SABLE VERT
15.00	40.00	CALCAIRE GRIS LEGER PASSAGE MARRON GRIS + SABLE GRIS

FORAGE

De	à	Ø"	Ømm	Mode de forage	Fluide de forage
0.00	10.00	8"7/8	225.00	M.f.t.	Air
10.00	40.00	6"1/2	165.00	M.f.t.	Air

* Reconnaissance

ARRIVEES D'EAU

Profondeur (m)	Débit (m3/heure)
27.00	2.00

TUBAGE

De	à	Ø"	Ømm	Epais.	Ecra.	Nature du tubage	Type	Slot	Vide %
0.00	24.00	4"7/8	125.00	0.00		P.v.c.	Tube-plein		50
24.00	36.00	4"7/8	125.00	0.00		P.v.c.	Crepine fentes		
36.00	40.00	4"7/8	125.00	0.00		P.v.c.	Tube-plein		

REEMPLISSAGE

De	à	Ø"	Ømm	Matériau	Nature	Méthode de pose	Texture	Gra. (mm)	Vol. m3
0.00	10.00	4"7/8	125.00	Ciment	Clk	Gravitaire			
10.00	40.00	4"7/8	125.00	Gravier	Graviers de loire	Gravitaire	Roule		

FORAGE D'EAU

Client :

Maitre d'oeuvre :

Localisation de l'ouvrage : 5 UDON

61150 SEVRAI

Travaux réalisés : 1/
du : 25/04/2023 au : 25/04/2023 1

Coordonnées de l'ouvrage :

Lambert 1 carto métrique

Longitude (X): 0

Latitude (Y): 0

Altitude sol (Z): +0,000 m

Echelle : 1/201

Profondeurs en m au-dessous du repère zéro sol (signe + au-dessus)

Nombre de forages :
2

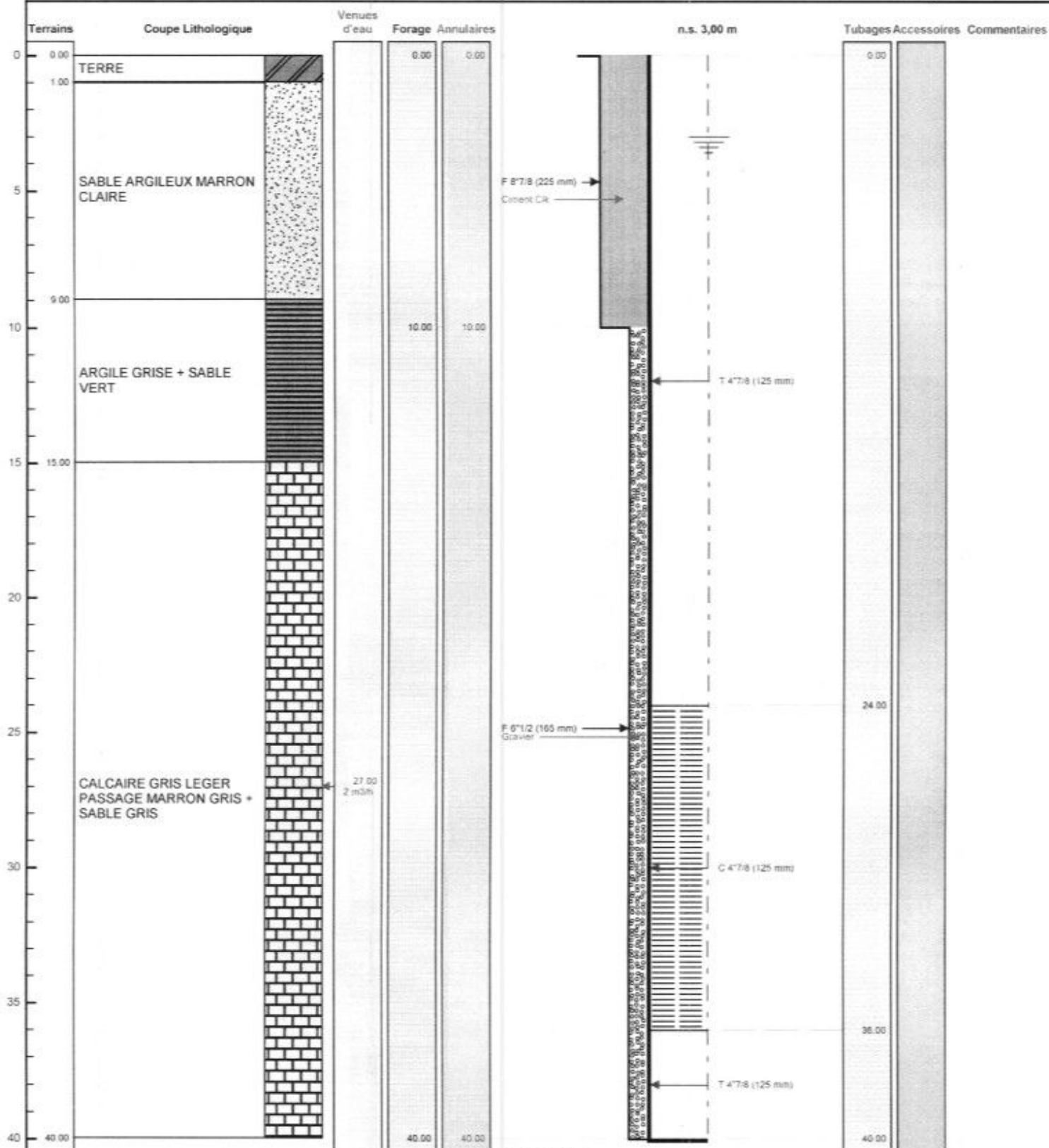

Le 25/04/2023 à 10h25
CERTIFIE CONFORME A L'OUVRAGE
Tampon et signature du chef d'entrepri

Lambert 1 carto métrique Lon

PAGE: 3