

DOSSIER TECHNIQUE

FORAGE D'EAU DOMESTIQUE

Entreprise: **SARL PROSPER FORAGES**

Client:

Maître d'oeuvre:

Exploitant:

Code National BSS :

N° Déclaration ** :

Police de l'eau * :

* Numéro de déclaration au titre de la police de l'eau

** N° d'enregistrement de déclaration préalable

Lieu de l'ouvrage : 714 ROUTE DE PEY DE LANNE
40230 SAUBION

Coordonnées : Longitude 350 047 Latitude 6 294 555 Altitude : 15.46 m
Zone Lambert-93 métrique

Nombre de forages : 1

Date début de l'ouvrage : 20/02/2023

Resp. M. Ouvrage :

Date fin de l'ouvrage : 22/02/2023

Resp. M. Oeuvre :

Machine : FRASTE 140

Resp. Chantier :

Date début pompage : 22/02/2023

Niveau statique non perturbé : 4.01 m

Date fin de pompage : 22/02/2023

Débit Maxi. d'essai : 12.50 m3/h

Nombre de nappes identifiées : 1

Rabattement correspondant : 1.31 m

Notes :

NS : 4,01 m

ND: 4,52m 5m3/h - 5,07 m 10 m3/h - 5,32m 12,5 m3/h

DENSITE LAITANCE: 1.82kg/L

20 FEVRIER 2023

14H00 à 15h00: Arrivé sur chantier. Mise en place du matériel.
15h00 à 16h30 - Foration 2 tubes

24 FEVRIER 2023:

8h30 à 11h00: Foration de 3 tubes supplémentaires
11h00 à 12H30: Début de l'équipement du forage
13h00 à 16H30: Fin de l'équipement, repli du matériel e retour au dépôt

22 FEVRIER 2023:

Tests de pompage



TRONCONS de L'OUVRAGE

FORAGE D'EAU DOMESTIQUE

**Client:****Maître d'oeuvre:**

Lieu de l'ouvrage : **714 ROUTE DE PEY DE LANNE**
 40230 SAUBION

LITHOLOGIE

De	à	Libellé
0.00	7.00	Sable jaune
7.00	8.00	Sable argileux gris et humide
8.00	11.00	Sable gris grossier + eau
11.00	14.00	Sable gris grossier + galets + eau
14.00	15.00	Sable gris avec passages d'argile grise

FORAGE

De	à	Ø"	Ømm	Mode de forage	Fluide de forage
0.00	15.00	8"5/8	219.00	Autre	Air

* Reconnaissance

TUBAGE

De	à	Ø"	Ømm	Epais.	Ecra.	Nature du tubage	Type	Slot	Vide %
0.00	11.00	4"7/8	125.00	5.00		P.v.c.	Tube-plein		
11.00	15.00	4"7/8	125.00	5.00		P.v.c.	Crepine fentes	0.50	5
15.00	15.20	4"7/8	125.00	5.00		P.v.c.	Bouchon-de-pied		

REEMPLISSAGE

De	à	Ø"	Ømm	Matériau	Nature	Méthode de pose	Texture	Gra. (mm)	Vol. m3
0.20	2.20	4"7/8	125.00	Ciment	Cem ii/b-I 32.5n	Annulaire			
2.20	2.80	4"7/8	125.00	Billes-argile	Sopranite				
2.80	15.00	4"7/8	125.00	Gravier	Gravier de sibelco	Gravitaire	Roule	1.00-2.50	

ACCESSOIRE

De	à	Type d'accessoire
0.00	0.00	Socle beton 0.40m x 0.40m + regard fonte

Travaux réalisés : 1/1
du : 20/02/2023 au : 22/02/2023

Client :

Maitre d'oeuvre :

Localisation de l'ouvrage : 714 ROUTE DE PEY DE LANNE

40230 SAUBION

Coordonnées de l'ouvrage :

Lambert-93 métrique

Longitude (X): 350 047

Latitude (Y): 6 294 555

Altitude sol (Z): +15,460 m

Echelle : 1/76

Profondeurs en m au-dessous du repère zéro sol (signe + au-dessus)

Nombre de forages : 1

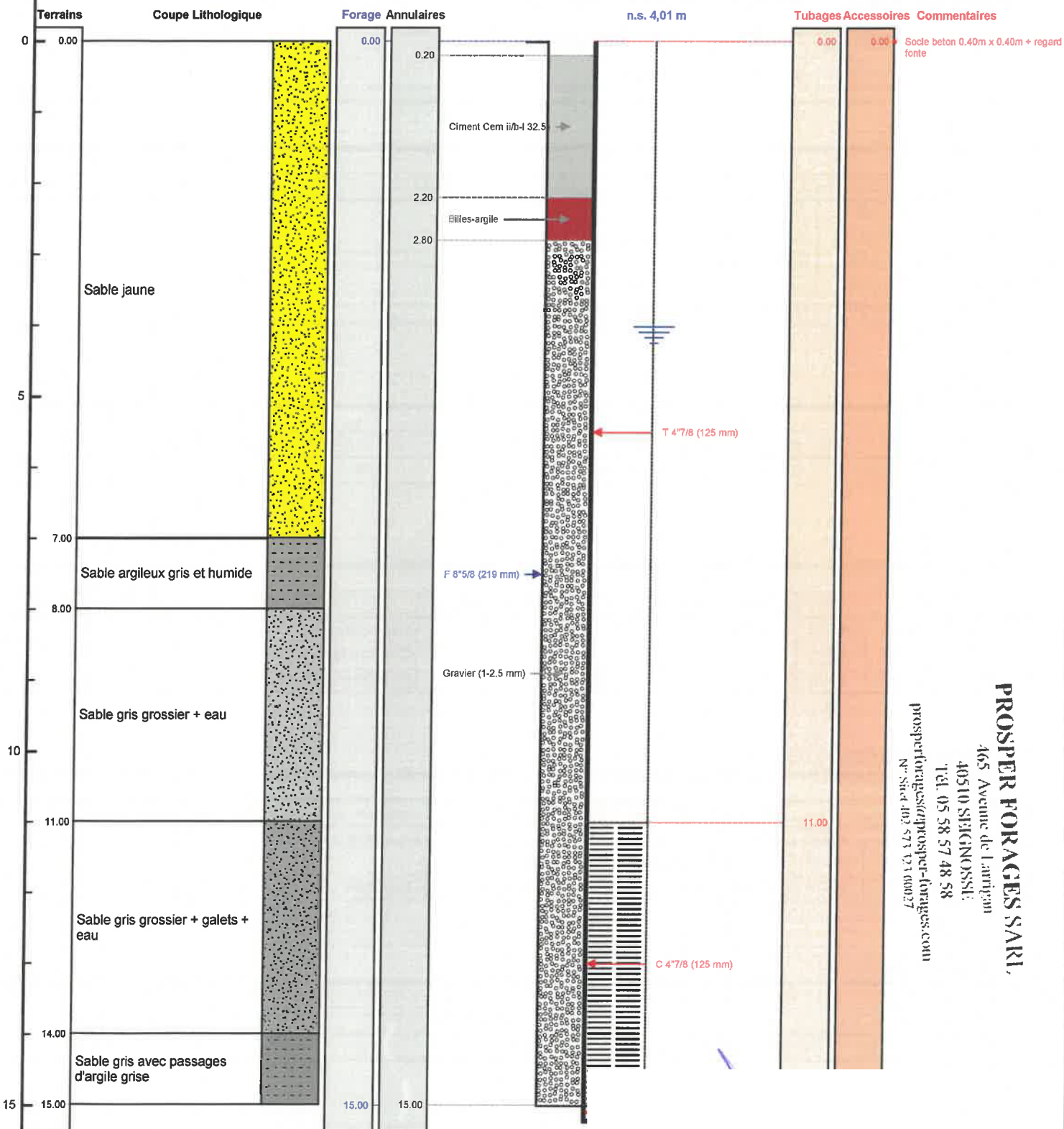

PROSPER FORAGES SARI
465 Avenue de l'Arménie
40510 SIEGNOSSIE
Tél. 05 58 57 48 58
prosperforages@prospers-forages.com
N° Siret 405 573 121 00027

Le 20/07/2023 à 08:16:56
CERTIFIE CONFORME A L'OUVRAGE EXECUTE
Tampon et signature du chef d'entreprise





RÉPUBLIQUE
FRANÇAISE



géoportail

Chercher un lieu, une adresse, une donnée



























Échelle 1 : 1 073

0 20 m





AFFICHER DES COORDONNÉES

Latitude : 43 ° 39 ' 48.51 " N

Longitude : 1 ° 20 ' 23.08 " O

Altitude : 15.46 m

SYSTÈME DE RÉFÉRENCE

Géographique

dégrés sexagésimaux

QUADRILLAGE

 Afficher



< AFFICHER DES COORDONNÉES

X : 350046.46 m
Y : 629455.17 m
Altitude : 15.46 m

SYSTÈME DE RÉFÉRENCE

Lambert 83
mètres

QUADRILLAGE

Afficher