

# DOSSIER TECHNIQUE

## FORAGE D'EAU PARTICULIER

Entreprise: **SARL PROSPER FORAGES**

Client:

Maître d'oeuvre:

Exploitant:

Code National BSS :

N° Déclaration \*\* :

Police de l'eau \* :

\* Numéro de déclaration au titre de la police de l'eau

\*\* N° d'enregistrement de déclaration préalable

**Lieu de l'ouvrage :** 262 route de Genève  
40180 SAUBUSSE

**Coordonnées :** Longitude 361 591 Latitude 6 294 734 Altitude : 28.19 m  
Zone Lambert-93 métrique

**Nombre de forages :** 1

**Date début de l'ouvrage :** 12/12/2022

**Resp. M. Ouvrage :**

**Date fin de l'ouvrage :** 14/12/2022

**Resp. M. Oeuvre :**

**Machine :** FRASTE

**Resp. Chantier :**

**Date début pompage :** 14/12/2022

**Niveau statique non perturbé :** 21.26 m

**Date fin de pompage :** 14/12/2022

**Débit Maxi. d'essai :** 9.70 m3/h

**Nombre de nappes identifiées :** 1

**Rabatement correspondant :** 3.58 m

**Notes :**

NS: 21,26m

ND: 4,5m3/h - 23,10m 8,2m3/h - 24,64m 9,7m3/h - 24,84m

DENSITE LAITANCE: 1.82KG/L

12/12/2022:

8h30 à 12h30: Départ du dépôt, arrivée sur site  
Mise en place de la machine et du matériel de forage  
Foration de 4 tubes en 219mm

13h à 17h30: Foration de 3 tubes supplémentaires  
Retour au dépôt

13/12/2022:

8h30h à 12h: Départ du dépôt  
Poursuite de la foration, + 4 tubes au total

12h45 à 18h30: Equipement du forage en PVC de 125mm  
Pose du massif filtrant, de la Sobranite  
Retrait des tubes  
Retour au dépôt

14/12/2022:

8h30 à 12h00: Départ du dépôt  
Replis du matériel de forage et de la foreuse

12h30 à 18h00: Fin du replis du matériel  
Tests de pompage  
Reour au dépôt



## TRONCONS de L'OUVRAGE

### FORAGE D'EAU PARTICULIER

**Client:****Maître d'oeuvre:**

**Lieu de l'ouvrage :**    **262 route de Genève**  
**40180      SAUBUSSE**

### LITHOLOGIE

De	à	Libellé
0.00	0.50	Terre argileuse marron
0.50	1.50	Sable jaune
1.50	2.50	Sable gris + eau
2.50	6.00	Argile grise
6.00	9.00	Sable argileux gris + eau
9.00	10.00	Sable argileux + graviers + eau
10.00	15.50	Argile grise
15.50	16.50	Argile ocre + galets
16.50	18.50	Graviers + argile sableuse
18.50	21.00	Graves sèches
21.00	24.00	Sable gris argileux
24.00	28.00	Argile grise molle
28.00	31.00	Gravier + eau
31.00	33.00	Argile jaune sableuse

### FORAGE

De	à	Ø"	Ømm	Mode de forage	Fluide de forage
0.00	33.00	8"5/8	219.00	Autre	Air

\* Reconnaissance

### TUBAGE

De	à	Ø"	Ømm	Epais.	Ecra.	Nature du tubage	Type	Slot	Vide %
0.00	29.00	4"7/8	125.00	5.00		P.v.c.	Tube-plein		
29.00	33.00	4"7/8	125.00	5.00		P.v.c.	Crepine fentes	0.50	5
33.00	33.20	4"7/8	125.00	5.00		P.v.c.	Bouchon-de-pied		

### REMPLISSAGE

De	à	Ø"	Ømm	Matériau	Nature	Méthode de pose	Texture	Gra. (mm)	Vol. m3
0.30	3.30	4"7/8	125.00	Ciment	Cem ii/b-I 32.5n	Gravitaire			
3.00	25.00	4"7/8	125.00	Remblai					
25.00	27.00	4"7/8	125.00	Billes-argile	Sopranite				
27.00	33.00	4"7/8	125.00	Gravier	Gravier de sibelco	Gravitaire	Roule	1.00-2.50	



ACCESSOIRE

De	à	Type d'accessoire
0.00	0.70	1.50m tube de protection acier 219mm
0.00	0.00	Socle beton 0.40m x 0.40m + regard fonte

# FORAGE D'EAU PARTICULIER

Travaux réalisés :  
du : 12/12/2022 au : 16/12/2022

111

Client :

Maitre d'oeuvre :

Localisation de l'ouvrage : 262 route de Genève

40180 SAUBUSSE

Coordonnées de l'ouvrage :

Lambert-93 métrique

Longitude (X): 361 591

Latitude (Y): 6 294 734

Altitude sol (Z): +28,190 m

Echelle : 1/167

Profondeurs en m au-dessous du repère zéro sol (signe + au-dessus)

Nombre de forages : 1

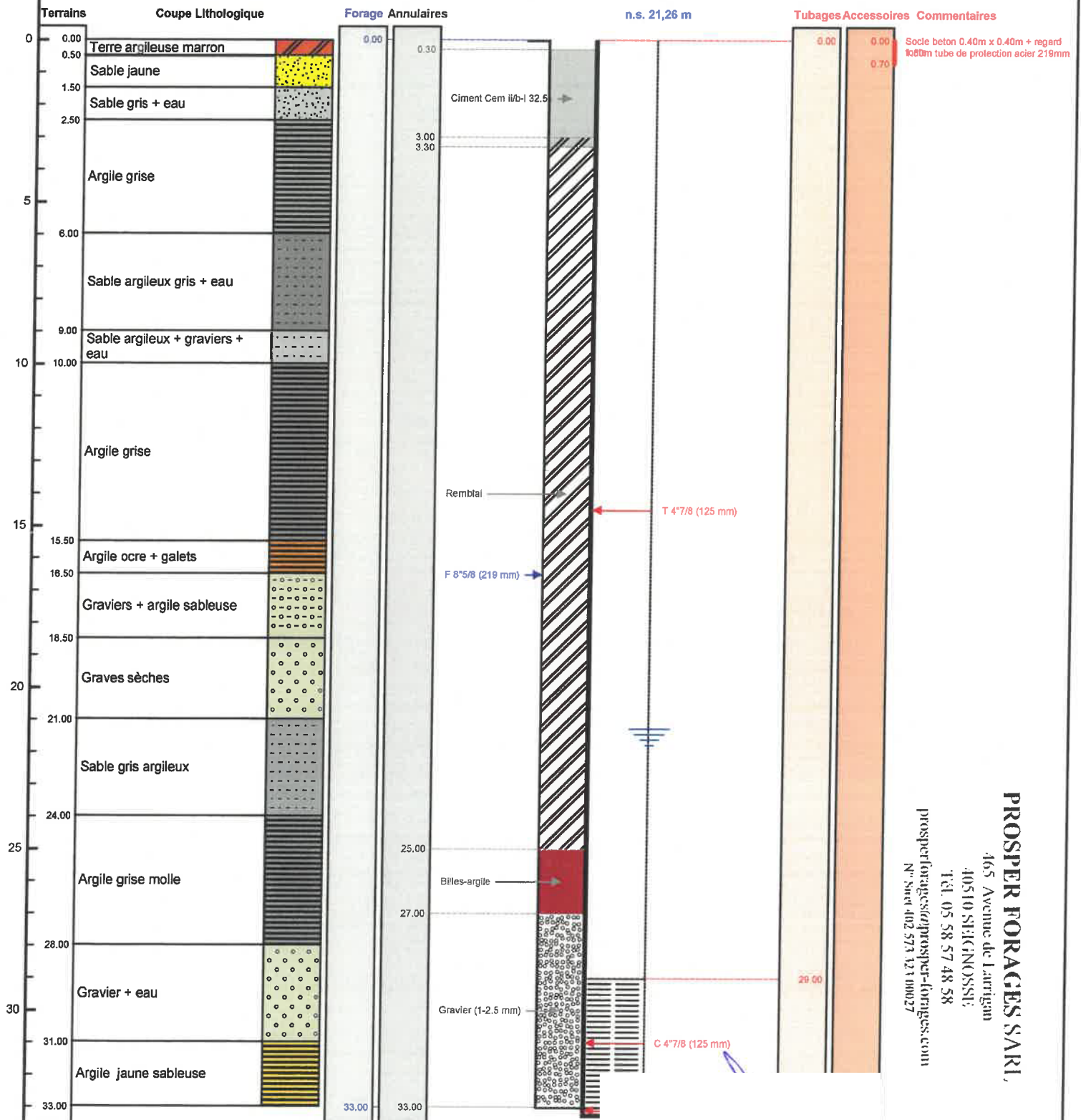

**PROSPER FORAGES S.A.R.L.**  
465 Avenue de Larrigan  
40510 SEIGNOSSE  
TEL 05 58 57 48 58  
prosperforages@prosper-forages.com  
N° Siret 402 574 321 00027



Le 20/12/2022 à Seignosse  
CERTIFIE CONFORME A L'OUVRAGE EXECUTE  
Tampon et signature du chef d'entreprise

Lambert-93 métrique Long.: 361 591 Lat.: 6 294 734

PAGE: 5

40180 SAUBUSSE  
272 Route de Garenne  
40180 Saubusse  
Parcelle : 000 / OE / 0267  
Altitude : 28.19 m  
VGE : reporter, autre que gélif



AFRICHER DES COORDONNÉES

Latitude : 43° 40' 14.48" N  
Longitude : 1° 11' 49.09" O  
Altitude : 28.19 m

SYSTÈME DE RÉFÉRENCE

Géographique  
degrés sexagésimaux

QUADRILLAGE

Afficher





Q saubusse, 40180

+

?

+

AFICHER DES COORDONNÉES

X : 361591.42 m  
Y : 6294734.20 m  
Altitude : 28.19 m

SYSTÈME DE RÉFÉRENCE

Lambert 93

mètres

QUADRILLAGE

Afficher