

DOSSIER TECHNIQUE

FORAGE DE REINJECTION GMI

Entreprise:	SARL PROSPER FORAGES
Client:	DEPARTEMENT DES HAUTES PYRENEES DIRECTION DES COLLEGES, DES BATIMENTS ET DU NUMERIQUE 65000 TARBES
Maître d'oeuvre:	DEPARTEMENT DES HAUTES PYRENEES DIRECTION DES COLLEGES, DES BATIMENTS ET DU NUMERIQUE 65000 TARBES
Exploitant:	DEPARTEMENT DES HAUTES PYRENEES DIRECTION DES COLLEGES, DES BATIMENTS ET DU NUMERIQUE 65000 TARBES

Code National BSS :**N° Déclaration ** :****Police de l'eau * :**

* Numéro de déclaration au titre de la police de l'eau

** N° d'enregistrement de déclaration préalable

Lieu de l'ouvrage : HOTEL DU DEPARTEMENT
65000 TARBES

Coordonnées : Longitude 461 823 Latitude 6 241 543 **Altitude :** 31 035.00 m
Zone Lambert-93 métrique

Nombre de forages : 1

Date début de l'ouvrage : 07/06/2023 **Resp. M. Ouvrage :**

Date fin de l'ouvrage : 07/06/2023 **Resp. M. Oeuvre :**

Machine : MORI P30 **Resp. Chantier :**

Date début pompage : **Niveau statique non perturbé :** 9.00 m

Date fin de pompage : **Débit Maxi. d'essai :** 0.00 m3/h

Nombre de nappes identifiées : **Rabattement correspondant :** 0.00 m

Notes :

DENSITE LAITANCE: 1,81kg/l

LUNDI 5 JUIN:

Notes (suite) :

11H00 à 12h00:
Arrivée sur chantier
Déchargement du matériel
Mise en place de la machine

13h00 à 18h00:
Mise en place du matériel
Problème avec le marteau qui ne passe plus dans le filetage
Départ du chantier et retour à l'atelier
Façonnage d'un nouveau tube sabot

MARDI 6 JUIN:

10H00 à 12H00:
Arrivée sur chantier
Foration de 0 à 15m

13h00 à 17h00:
Equipement du forage avec une crépine en Inox
Arrachage du tubage de 15m à 6m
Pose de la Sobranite
Rangement du matériel

MERCREDI 7 JUIN:

8h00 à 12h00:

Arrachage du tubage de 6m à 0m
Cimentation et pose du tube de protection
Rangement du matériel

13h00 à 15h30:
Chargement des gravats dans le big bag
Nettoyage du chantier
Chargement de la machine
Départ du chantier

Tout de re-injection à faire lors
de l'installation de la pompe.



TRONCONS de L'OUVRAGE

FORAGE DE REINJECTION GMI



Charte qualité

Cliant: DEPARTEMENT DES HAUTES PYRENEES

Maître d'oeuvre: DEPARTEMENT DES HAUTES PYRENEES

Lieu de l'ouvrage : HOTEL DU DEPARTEMENT
65000 TARBES

LITHOLOGIE

De	à	Libellé
0.00	1.50	Graviers + remblai
1.50	3.00	Graviers + argile molle
3.00	6.00	Sable grossier + graviers secs
6.00	7.00	Graviers + sable grossier peu argileux
7.00	8.00	Graviers + sable grossier argileux humide
8.00	12.00	Sable grossier + graviers argileux humide
12.00	15.00	Sable grossier + graviers argileux + eau

FORAGE

De	à	Ø"	Ømm	Mode de forage	Fluide de forage
0.00	15.00	12"	306.00	M.f.t.	Air

* Reconnaissance

TUBAGE

De	à	Ø"	Ømm	Epais.	Ecra.	Nature du tubage	Type	Slot	Vide %
0.00	8.50	7"1/8	180.00	5.00		P.v.c.	Tube-plein		
8.50	14.50	7"1/8	180.00	0.00		Inox-aisi-304	Crepine fil-enroule	0.70	22
14.50	15.00	7"1/8	180.00	0.00		Inox-aisi-304	Tube-decanteur		
15.00	15.20	7"1/8	180.00	0.00		Inox-aisi-304	Bouchon-de-pied		

REMPLISSAGE

De	à	Ø"	Ømm	Matériau	Nature	Méthode de pose	Texture	Gra. (mm)	Vol. m3
0.00	5.00	7"1/8	180.00	Ciment	Cem ii/b-I 32.5n	Annulaire			
5.00	6.00	7"1/8	180.00	Billes-argile	Sopranite				
6.00	15.00	7"1/8	180.00	Gravier	Billes de verre	Gravitaire	Roule	4.50-5.50	

ACCESSOIRE

De	à	Type d'accessoire
0.00	2.60	Tube acier 219mm

FORAGE DE REINJECTION GMI

Travaux réalisés : 1/1
du : 07/06/2023 au : 07/06/2023

Client :
Maitre d'oeuvre :
Localisation de l'ouvrage :
65000 TARBES

DEPARTEMENT DES HAUTES PYRENEES
DEPARTEMENT DES HAUTES PYRENEES
HOTEL DU DEPARTEMENT

Coordonnées de l'ouvrage :
Lambert-93 métrique
Longitude (X): 461 823
Latitude (Y): 6 241 543
Altitude sol (Z): +31 035,000 m

Echelle : 1/76

Profondeurs en m au-dessous du repère zéro sol (signe + au-dessus)

Nombre de forages : 1

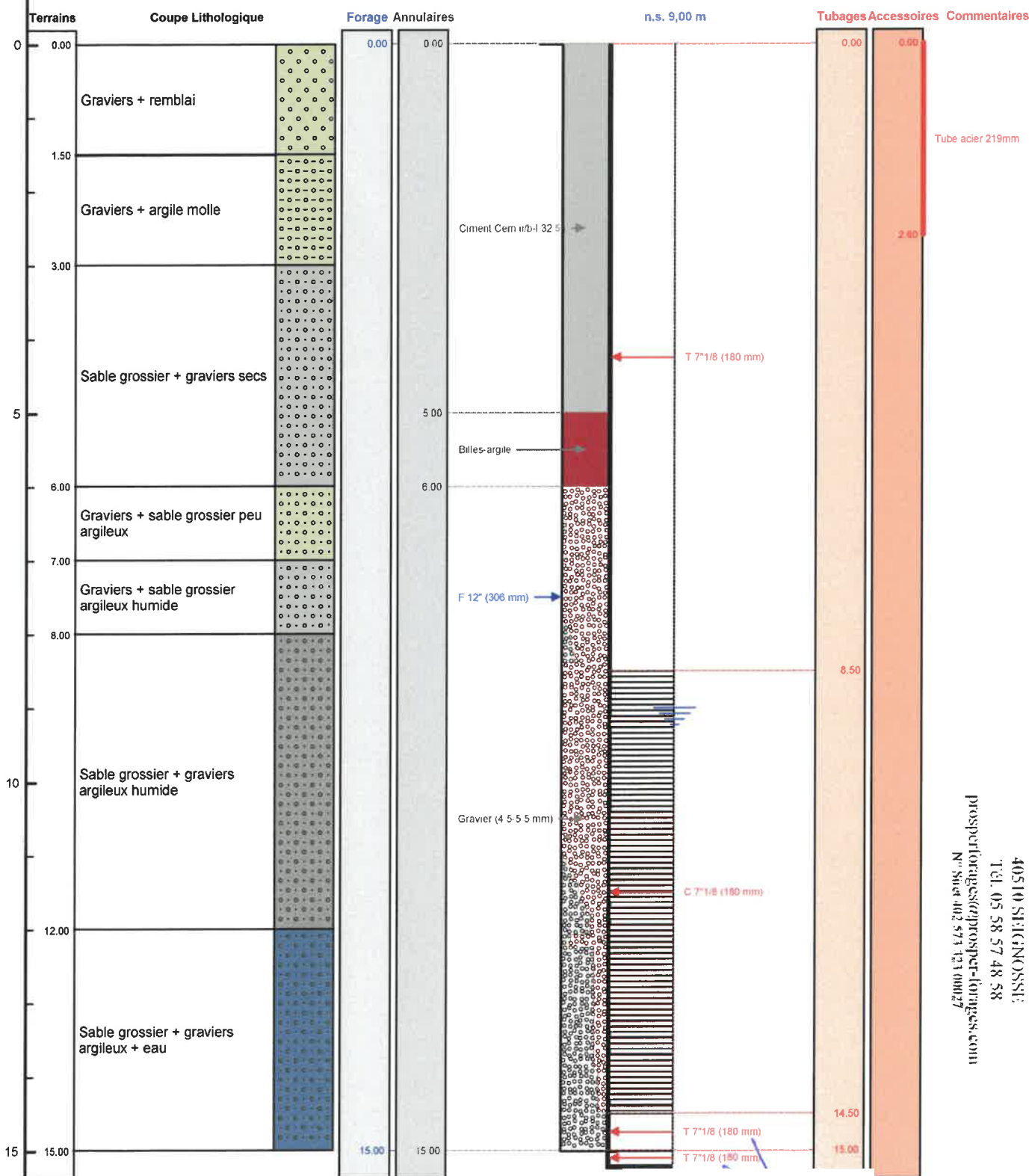

Le 13/8/2023 à 5h16h55
CERTIFIE CONFORME A L'OUVRAGE EXECUTE
Tampon et signature du chef d'entreprise

PROSPER FORAGES S.A.R.L.
465 Avenue de Larrigan
40510 SIGIGNOISSE
TEL. 05 58 57 48 58
prospertforages/prospertforages.com
N° Siret 402 573 121 000 27



