

# DOSSIER TECHNIQUE

## FORAGE D'EAU PARTICULIER

Entreprise: **SARL PROSPER FORAGES**

Client:

Maître d'oeuvre:

Exploitant:

Code National BSS :

N° Déclaration \*\* :

Police de l'eau \* :

\* Numéro de déclaration au titre de la police de l'eau

\*\* N° d'enregistrement de déclaration préalable

**Lieu de l'ouvrage :** 341 avenue des Pervenches  
40150 SOORTS HOSSEGOR

**Coordonnées :** Longitude 342 166 Latitude 6 295 745 **Altitude :** 5.01 m  
Zone Lambert-93 métrique

**Nombre de forages :** 1

**Date début de l'ouvrage :** 11/01/2022

**Resp. M. Ouvrage :**

**Date fin de l'ouvrage :** 11/01/2022

**Resp. M. Oeuvre :**

**Machine :** ECOFORE

**Resp. Chantier :**

**Date début pompage :** 11/01/2022

**Niveau statique non perturbé :** 2.60 m

**Date fin de pompage :** 11/01/2022

**Débit Maxi. d'essai :** 1.15 m3/h

**Nombre de nappes identifiées :** 1

**Rabattement correspondant :** 1.10 m

**Notes :** NS :2.60m

ND: 0.8m3/h - 3.20m 1.15m3/h -4.40 m

Débit Max : 0,8 m<sup>3</sup>/h



## TRONCONS de L'OUVRAGE

### FORAGE D'EAU PARTICULIER

**Client:**

**Maître d'oeuvre:**

**Lieu de l'ouvrage :**     **341 avenue des Pervenches**  
**40150        SOORTS HOSSEGOR**

### LITHOLOGIE

| De   | à     | Libellé                                |
|------|-------|--|
| 0.00 | 3.00  | Sable marron + petit gravier           |
| 3.00 | 3.50  | Sable coquiller                        |
| 3.50 | 4.40  | Gravier humide + coquillages           |
| 4.40 | 8.10  | Sable grossier + gravier + coquillages |
| 8.10 | 8.20  | Tourbe                                 |
| 8.20 | 11.40 | Sable + gravier+ coquillages           |

### FORAGE

| De   | à     | Ø"    | Ømm    | Mode de forage | Fluide de forage |
|------|-------|-------|--------|----------------|------------------|
| 0.00 | 11.40 | 8"5/8 | 219.00 | Autre          | Air              |

\* Reconnaissance

### TUBAGE

| De   | à    | Ø"    | Ømm    | Epais. | Ecra. | Nature du tubage | Type            | Slot | Vide % |
|------|------|-------|--------|--------|-------|------------------|-----------------|------|--------|
| 0.00 | 1.60 | 4"7/8 | 125.00 | 5.00   |       | P.v.c.           | Tube-plein      |      |        |
| 1.60 | 3.50 | 4"7/8 | 125.00 | 5.00   |       | P.v.c.           | Crepine fentes  | 0.50 | 5      |
| 3.50 | 5.50 | 4"7/8 | 125.00 | 5.00   |       | P.v.c.           | Tube-decanteur  |      |        |
| 5.50 | 5.70 | 4"7/8 | 125.00 | 5.00   |       | P.v.c.           | Bouchon-de-pied |      |        |

### REEMPLISSAGE

| De   | à     | Ø"     | Ømm    | Matériau      | Nature             | Méthode de pose | Texture | Gra. (mm) | Vol. m3 |
|------|-------|--------|--------|---------------|--------------------|-----------------|---------|-----------|---------|
| 0.50 | 1.10  | 4"7/8  | 125.00 | Ciment        | Cem ii/b-I 32.5n   | Annulaire       |         |           |         |
| 1.10 | 1.60  | 4"7/8  | 125.00 | Billes-argile | Sopranite          |                 |         |           |         |
| 1.60 | 5.50  | 4"7/8  | 125.00 | Gravier       | Gravier de sibelco | Gravitaire      | Roule   | 1.00-2.50 |         |
| 5.50 | 11.40 | Rebouc | 0.00   | Remblai       |                    |                 |         |           |         |

# FORAGE D'EAU PARTICULIER

Client :

Maitre d'oeuvre :

Localisation de l'ouvrage :

40150 SOORTS HOSSEGOR

Travaux réalisés : 11/1  
du : 11/01/2022 au : 11/01/2022

Coordonnées de l'ouvrage :

Lambert-93 métrique

Longitude (X): 342 166

Latitude (Y): 6 295 745

Altitude sol (Z): +5,010 m

Echelle : 1/57

Profondeurs en m au-dessous du repère zéro sol (signe + au-dessus)

Nombre de forages : 1

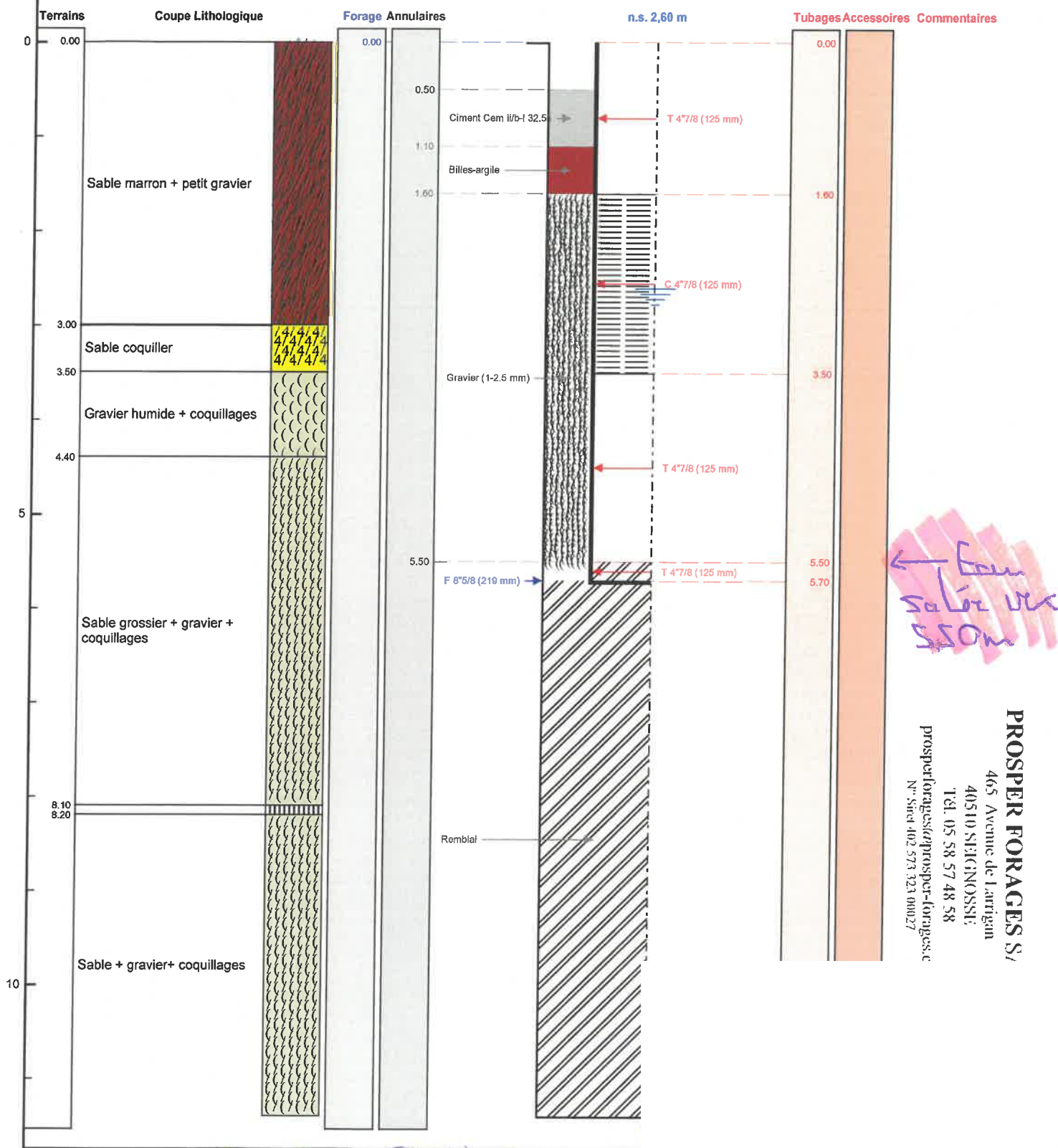

**PROSPER FORAGES S/**  
465 Avenue de Larrigan  
40510 SIEGNOSSE  
TEL. 05 58 57 48 58  
prospertforages/prospertforages.c  
N° Siret 402 573 323 00027



Le 17/1/2022 à SEIGNOSSE  
CERTIFIE CONFORME A L'OUVRAGE EXECUTE  
Tampon et signature du chef d'entreprise



← AFFICHER DES COORDONNÉES

Latitude : 43° 40' 12.76" N

Longitude : 1° 25' 17.19" O

Altitude : 5.01 m

SYSTÈME DE RÉFÉRENCE

Géographique

Degrés sexagésimaux

QUADRILLAGE

Afficher